Euskadiko Gazteriaren Kontseilua

2017ko Plangintza

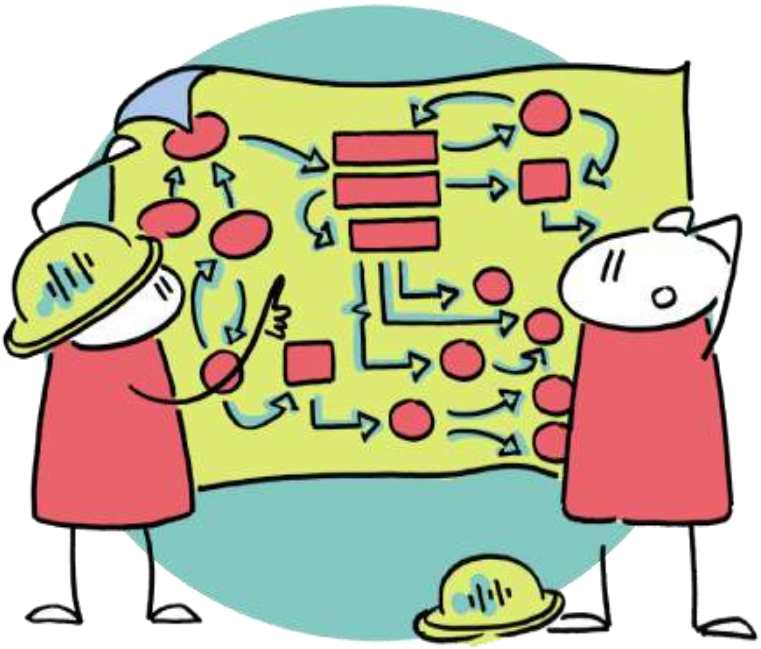

AURKIBIDEA:

1. SARRERA 5

2. ENPLEGUA ETA ETXEBIZITZA 7

2.2. GAZTEAK ETA EMANTZIPAZIOA LANTALDEA 7

2.2. PERTSONA GAZTE BAT ETXE-KALERATZEN DUTEN KASUETARAKO PROTOKOLOA- Hausnarketa eta eztabaida 10

2.3. ENPLEGUA ETA ANIZTASUNA 12

2.4. ENPLEGU ARLOAN LAN EGITEN DUTEN ERAGILEEKIN HARREMANA 14

2.5. GAZTELABEL 16

2.6. LAN EGOKIA KANPAINA 18

2.7. POSIZIONAMENDU PUBLIKOAK 20

2.8. LAN ARRISKUEN PREBENTZIOAN FORMAZIOA 22

2.9. EGUNEROKOTASUNA 23

3. HEZKUNTZA 26

3.1. ASTIALDI FOROEN KOORDINAZIOA 27

3.2. ASTIALDIKO IKASTAROEN KANPAINA 28

3.3. UDAKO KANPAINA 29

3.4. ASTIALDI FOROKO WEBGUNEA 31

3.5. ASTIALDIKO ESKOLEN ETORKIZUNA 32

3.6. ATERGUNE :ATERPETXE, LANDA ETA KANPINEN ATARIA: 33

3.7. HEZITZAILEENTZAKO GIDAK: ANIZTASUN FUNTZIONALA ETA DROGOMENPEKOTASUNA 34

3.8. ADMINISTRAZIOEKIN KOORDINATU 36

3.9. HEZKUNTZA FOROA 37

3.10. ESKOLA KONTSEILUA 38

3.11. EGUNEROKOTASUNA 39

4. PARTE-HARTZEA 41

4.1. IKERKETA KUALITATIBOA 41

4.2. GAZTERPE 43

4.3. GIDAK HEZITZAILEENTZAKO GIDAK: ANIZTASUN FUNTZIONALA ETA DROGOMENPEKOTASUNA 44

4.4. GAZTEOLINPIADAK 47

4.5. GAZTEZTABAIDA 49

4.6. GAZTEEN PARTE HARTZERAKO LURRALDE KONTSEILUA 50

www.egk.eus
Ramiro de Maeztu, 15 behea
Vitoria-Gasteiz
Autonomía, 44 behea
Bilbao
Andia, 11 nagusia
Donostia

4.7. EUSKADIKO GAZTEAK LANKIDETZA PROGRAMA 53
4.8. GIZARTE ALDAKETARAKO HERRITARTASUNA 54
4.9. MATERIAL ETA GELEN MAILEGUA 56
4.10. AHOLKULARITZA 57
4.11. EGUNEROKOTASUNA 58
5. BAKEA ETA BIZIKIDETZA 61
5.1. GIDALIBURUA+PROPOSAMENAK EUSKARAZKO BERTSIOA 61
5.2. GIDALIBURUA ETA DOKUMENTALAREN ZABALPENA 63
5.3. BAKE LANTALDEA 64
5.4. HITZARMENAREN BAITAN GARATUKO DEN PROPOSAMENAREN DEFINIZIOA 66
5.5. BAKE TEKNIKARIAREN LAN DEIALDIA 67
5.6. 2017KO PROIEKTUAK 68
5.7. EGUNEROKOTASUNA 68
6. BERDINTASUNA 71
6.1. SEXUALITATEAREN KOLOREAK 71
6.2. GAUR8 73
6.3. BERDINTASUN PROTOKOLOAK 75
6.4. EGK I. BERDINTASUN PLANA 77
6.5. GUNE ANITZA 79
6.6. RECACCIONA – BIDEO LEHIAKETA 82
6.7. INDARKERIA MATXISTAREN AURKAKO KANPAINA 82
6.8. SEXUALITATEA BERDINTASUNETIK 84
6.9. EGUNEROKOTASUNA 86
7. KOMUNIKAZIOA 88
7.1. WWW.EGK.EUS WEBGUNEAREN KUDEAKETA 88
7.2. DISEINATZAILE GAZTEEN LAN POLTSA DEIALDIA 90
7.3. RECACCIONA BIDEO LEHIAKETA 93
7.4. TWITTER LEHIAKETA 96
7.5. PIZTU! BULETIN DIGITALA 98
7.6. SARE SOZIALEN KUDEAKETA 100
7.7. KOMUNIKABIDEEKIN HARREMANAK ETA KANPO KOMUNIKAZIOA 102
7.8. BARNE KOMUNIKAZIOAREN KUDEAKETA 104
7.9. DISKURTSOA DEFINITU 105
7.10. BESTE LAN ARLOEKIN KOORDINATZEN DIREN PROIEKTUAK 107

www.egk.eus
Ramiro de Maeztu, 15 behea
Vitoria-Gasteiz
Autonomía, 44 behea
Bilbao
Andia, 11 nagusia
Donostia

8. PRESIDENTZIA 109

8.1. BATZORDE IRAUNKORRA 109

8.2. LANTALDE TEKNIKOAREN KOORDINAKETA 111

8.3. BATZORDE EKONOMIKOA 113

8.4. EGK-ko BATZAR OROKORRA 114

8.5. ELKARLANA ETA ORDEZKARITZA 116

9. ARLO EKONOMIKOA 126

9.1. 2017 URTERAKO EGK-KO AURREKONTUAREN INGURUKO AZALPENAK 1266

9.2. 2017 URTERAKO EGK-KO AURREKONTUA 128

www.egk.eus

Ramiro de Maeztu, 15 behea
Vitoria-Gasteiz

Autonomía, 44 behea
Bilbao

Andia, 11 nagusia
Donostia

1.SARRERA

Jarraian, Euskadiko Gazteriaren Kontseiluak 2017 urtean aurrera eramango dituen proiektuak aurkezten dira. Jasotzen diren ekimenak eragile ezberdinen ekarpenez osatuak izan dira.

Alde batetik, arlo bakoitza sakonki ezagutzen duten teknikarien ekarpena dago. Bestetik, lan arlo guztien jarraipena egiten duen Batzorde Iraunkorraren ekarpena. Azkenik, lan-arlo bakoitzaren lantaldeak eginiko ekarpenak eta twitter lehiaketan azaleratutako proposamenak ere kontuan hartuak izan dira.

Egun, Kontseiluak ondoko lan-arloak ditu martxan: enplegua eta etxebizitza, hezkuntza (formala eta ez formala), parte-hartzea, bakea eta bizikidetza, berdintasuna, eta, azkenik, komunikazioa. Hauek guztiak jorratu ahal izateko, erakunde publiko ezberdinekin akordioak eta lankidetza hitzarmenak sinatzen dira diru iturriak bermatzeko. Pasa den urtean hauek izan ziren erakunde publikoak: Eusko Jaurlaritzako Gazteria Zuzendaritza eta Bake eta Bizikidetza Idazkaritza; Bizkaiko Foru Aldundia; Gipuzkoako Foru Aldundia; Emakunde; Bilbao eta Vitoria-Gasteizko Udalak. Hauetaz gain aurten, badirudienez, beste bi erakunde publiko gehituko dira EGK-k dituen hitzarmenetara: Arabako Foru Aldundia eta Donostiako Udala.

Egitasmo guztiak aurrera atera ahal izateko, soldatapeko 8 pertsona (Lantalde Teknikoa) eta 9 boluntario (Batzorde Iraunkorra) egongo dira urte honetan. Honetaz gain, kontuan hartu beharko da teknikarietako bat laneko baxa egoeran aurkitzen dela eta bere ordezko teknikaria ere kontratatu egin behar izan dela 2016ko irailetik.

Aurten EGKren erronka nagusiak zeharka jorratu beharrekoak dira. Izan ere, EGKren ekintzetan parte-hartze gehiago lortzea, EGKren ekintzen inpaktua eta hedapena handitzea eta gazteekin komunikazio era berriak sortzea EGKren proiektuen bitartez. Hauetaz gain, azpimarragarria da aurten ere burutuko den lantalde teknikoaren formakuntza, kasu honetan Lan Arriskuen Prebentzioari buruzkoa, eta behin onartua izanda, martxan jarriko den EGKren I. Berdintasun Plana, 2017an Kontseiluak izango dituen berrikuntzen artean.

www.egk.eus
Ramiro de Maeztu, 15 behea
Vitoria-Gasteiz
Autonomía, 44 behea
Bilbao
Andia, 11 nagusia
Donostia

www.egk.eus
Ramiro de Maeztu, 15 behea
Vitoria-Gasteiz
Autonomía, 44 behea
Bilbao
Andia, 11 nagusia
Donostia

2. ENPLEGUA ETA ETXEBIZITZA

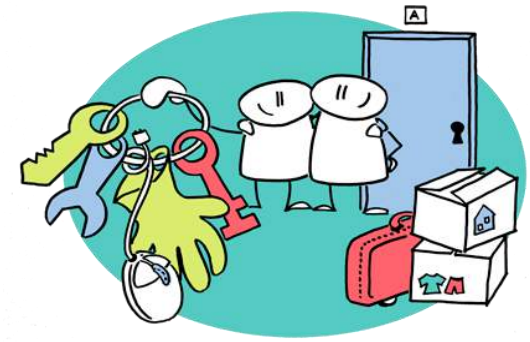

Gazteon autonomia pertsonal zein kolektiboa, lan merkatuaren konfigurazio prekarioak eta etxebizitza eskubidearen ukazioak bultzatuta, geroz eta beranduago eskuratzen dugu. Independentzia materialaren gaineko haustura hau, bizitza proiektu propioa garatzeko baliabide ekonomikoen falta dakar, eta gazteon hiritartasuna guztiz ahultzen du. Gehienetan familiarekiko dependentzia ekonomikoa urteetan zehar luzatu eta jendarte-komunitatean jokatzen dugun rola erabat mugatzen da.

Enplegu eta etxebizitza arloak, gazteon errealitate honi erantzuten dioten bi elementu garrantzitsu biltzen ditu bere baitan. Landu ezin daitezkeen beste hainbeste elementurekin batera, gazteon independentzia materialean, askatasunean eta bizitza kalitatean bere biziko garrantzia duten alorrak dira.

2.2. GAZTEAK ETA EMANTZIPAZIOA LANTALDEA

Deskribapena

Gazteen egoera inoiz ez da bereziki ona izan etxebizitza, enplegua eta emantzipazioari dagokionez, eta ez dira gutxi izan eskubide honen alde egin izan diren egitasmoak.

www.egk.eus
Ramiro de Maeztu, 15 behea
Vitoria-Gasteiz
Autonomía, 44 behea
Bilbao
Andia, 11 nagusia
Donostia

Haatik, krisi ekonomikoa hasi zenetik, etxebizitza ez lortzeak edo galtzeak erakartzen duen arazoa eta enpleguaren prekarietatearen arazoa orokortu da. Ondorioz, gazteek emantzipatzeko dituzten arazoek protagonismoa galdu dute, arazo orokorrago batean nahastuz.

Luze da EGKtik egoera horiek salatzen direla, ez bakarrik azken urteotako egoera ekonomikoren ondorioz, baizik eta are lehenagotik ere pairatutako baldintzengatik ere.

Hori dela eta, garrantzitsua da gaztez osaturiko etxebizitza eta enplegu lantalde indartsu bat osatzea, gazte hauen nahiak eta beharrak politika publikoetara helaraziz.

Azken urteetan diskurtso sakon eta indartsua landu izan da, eta zenbait kargu politikoren aurrean garrantzizko eragile bilakatzea lortu da. Aurten, ildo bera jarraitu nahi da, lan taldearen ekimenekin jarraituz.

Helburuak

HELBURU OROKORRA:

- Gazteriaren perspektiba batetik gazteriarekin loturiko enplegu eta etxebizitza ekimenak eta neurriak aztertu, administrazioari helarazi hausnartutako ondorioak eta, gazteriaren prekarietate egoeraren aurrean zein emantzipazio prozesuetan bizitegi-igarotze zuzenerako gazteriaren zailtasunen aurrean, gazteria eskubide osoko subjektu bezala aintzakotzat hartzea defendatu eta alternatibak eta hobekuntza-proposamenak sortu.

HELBURU ZEHATZAK:

- Gazteak eta gazte elkarteak etxebizitza eta enpleguaren arloaren gainean batuko dituen eztabaida gune bat ezarri, gazteon prekarizazioan erortzen ez diren ereduak sortzeko bideak eraikitzeko.
- Administrazio gazteriaren artean enplegu arloan zubi lana egin.
- Gazteriaren lan baldintzen eta emantzipatzeko arazoen ondorioen salaketa publikoa egin, arduradun direnen ardura interpelatuz.
- Eztabaida gunean sortutako ekimenei jarraipena eman eta horren funtzionamendua kudeatu eta bultzatu gazte berrien parte hartzea lortuz.

www.egk.eus
Ramiro de Maeztu, 15 behea
Vitoria-Gasteiz
Autonomía, 44 behea
Bilbao
Andia, 11 nagusia
Donostia

Ekintzak eta epeak

EKINTZAK:

Administrazioek garatutako enplegu eta etxebizitza politika publikoen kontrastea egin eta hobekuntza proposamenak sortu.

Lantaldearen koordinazioa.

Lantaldearen proposamenei jarraipena eman.

Gazte bat etxe-kaleratzen duten kasuetarako protokolo baten beharrari buruzko hausnarketa bideratu.

Lan Egokiaren egunerako manifestua prestatu.

Urtearen ebaluazio 2018ko plangintzaren onespena egin.

KRONOGRAMA:

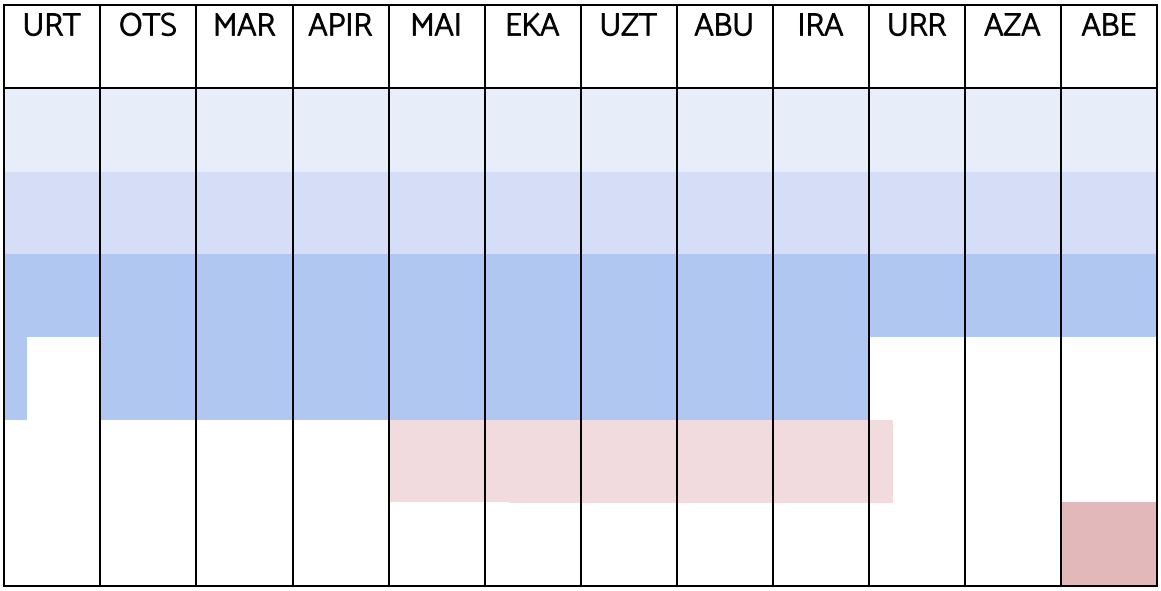

Hartzaileak

- EGK-ko gazteak eta gazte elkarteak.
- Beste gazte elkarteak.
- Administrazio eta instituzioak.

www.egk.eus
Ramiro de Maeztu, 15 behea
Vitoria-Gasteiz
Autonomía, 44 behea
Bilbao
Andia, 11 nagusia
Donostia

- Gizartea orokorrean eta gazteak bereziki.

Jarraipena eta ebaluaziorako irizpideak

- Lan taldearen funtzionamendua eta gazteen parte hartzea: deialdien arrakasta, hausnarketen sakontasuna, kideen proaktitbitatea eta proposatutako proiektuak.
- Egindako hausnarketen sakontasuna eta landutako ekimenen bideratzea.
- Administrazio eta kargu politikoen jarrera gazteen proposamen eta hausnarketen aurrean: eskatutako bilerak onartzen dituzten, eskaerak entzuten dituzten, hauek politika publikoetan barneratzen dituzten, eta abar.

2.2. PERTSONA GAZTE BAT ETXE-KALERATZEN DUTEN KASUETARAKO PROTOKOLOA- Hausnarketa eta eztabaida

Deskribapena

EGKtik gazteriaren bizi baldintza prekarioak sortzen dituzten eta onartezinak diren egoera desberdinak salatu nahi dira. Etxebizitzaren arloan, gazte baten etxe kaleratze bat gertatzen den kasuetarako protokolo bat sortu nahi da, baina horretarako ezinbestekoa da lehenago hausnarketa eta eztabaida sakon bat egitea eta kasuak ondo aztertzea. Modu honetan, kezken zerrendetatik ia desagertutako gai hau mahai gainean jarri nahi da eta gazteen parte hartzearekin batera diskurtso bat eratu nahi da. Izan ere, gazteriaren egoera nabarmenki txarra da emantzipazioari dagokionez, tasa %20koa izanik (Observatorio de Emancipación).

Helburuak

HELBURU OROKORRA:

- Protokolo baten beharrari buruzko eztabaida eta hausnarketa sortu, pertsona gazte bat etxe-kaleratzen duten kasuetarako.

HELBURU ZEHATZAK:

- Gazteen etxe-kaleratzeen kasu eta egoerei buruzko analisia eta hausnarketa egin.
- Etxe-kaleratzeen datuak aztertu.

www.egk.eus
Ramiro de Maeztu, 15 behea
Vitoria-Gasteiz
Autonomía, 44 behea
Bilbao
Andia, 11 nagusia
Donostia

- Egoera desberdinak identifikatu eta protokoloaren barruan sartu ahal diren edo ez aztertu.

Ekintzak eta epeak

EKINTZAK:

Datuak batu eta horien analisia egin.

Etxe-kaleratze egoerak analizatzeko topaketak egin eta protokolo baten beharrari buruzko eztabaida eta hausnarketa ireki.

Eztabaidetatik lortutako ondorioak jaso.

KRONOGRAMA:

URT	OTS	MAR	APIR	MAI	EKA	UZT	ABU	IRA	URR	AZA	ABE

Hartzaileak

- EGK-ko Enplegu eta Etxebizitza lantaldea.
- Sindikatuak eta enplegu zein etxebizitza arloetako elkarteak.
- Gizartea orokorrean eta gazteria bereziki.

Jarraipena eta ebaluaziorako irizpideak

- Egindako hausnarketen sakontasuna eta landutako ekimenen bideratzea.
- Eztabaidan eman den parte hartzea.
- Lortutako proposamenen eraginkortasuna.
- Lortutako adostasun maila eta desadostasunak egon direnean akordioetara heltzeko gaitasuna.

www.egk.eus
Ramiro de Maeztu, 15 behea
Vitoria-Gasteiz
Autonomía, 44 behea
Bilbao
Andia, 11 nagusia
Donostia

2.3. ENPLEGUA ETA ANIZTASUNA

Deskribapena

Gazteria gizartea bera bezain anitza da. Edozein gazte enplegu politiketan aniztasun honi so egin eta gazteriaren barne dauden kolektibo ezberdinen behar zehatzen hausnarketa sakona bideratu beharko zen. Gainera, politika publikoetan proposatzen diren neurriak kolektibo horiekin adostuak eta kontrastatuak izan behar dira. Horietako kolektibo bat da aniztasun funtzionala duten gazteena.

2017an enplegua eta aniztasun funtzionala jorratuko duen jardunaldi bat prestatuko da, beti ere gazteriaren ikuspegitik. Jardunaldiekin aniztasun funtzionala duten gazteek lan munduan sartzeko eta lan munduan daudenean dituzten arazoak identifikatu eta azaleratu nahi dira, baina, batez ere, egoera hobetzeko proposamenak egitea eta administrazio ezberdinei helaraztea da helburua.

Helburuak

HELBURU OROKORRA:

- Kontuan izanda gazteria anitza dela aniztasun funtzionaleko gazteak lan munduan dituzten arazoak eta egoerak aztertzea eta proposamenak sortu administrazioei helarazteko.

HELBURU ZEHATZAK:

- Enpleguari eta aniztasun funtzionalari buruzko jardunaldiak koordinatu beste eragile batzuekin.
- Enpleguaren arloan aniztasun funtzionala duten gazteen eskaerak eta hobekuntzarako proposamenak zabaldu, administrazioaren eta gazteriaren artean bitartekotza lana eginez.
- Behar espezifikoen analisiaren bitartez politika publikoek aniztasunari arreta ipini behar diotela erreibindikatu, aukera-berdintasuna eta inklusioa bermatzeko.

www.egk.eus
Ramiro de Maeztu, 15 behea
Vitoria-Gasteiz
Autonomía, 44 behea
Bilbao
Andia, 11 nagusia
Donostia

Ekintzak eta epeak

EKINTZAK:

Aniztasun funtzionala duten pertsona gazteen datuak, politika publikoak eta egoerak aztertu.

Ekimenetan eta jardunaldietan parte hartu dezaketen elkarteekin, adituekin eta pertsona gazteekin koordinatu eta bilerak egin.

Gazteak, enplegua eta aniztasun funtzionalari buruzko jardunaldiak burutu.

Ondorioak eta proposamenak bildu eta horien zabalpena egin.

KRONOGRAMA:

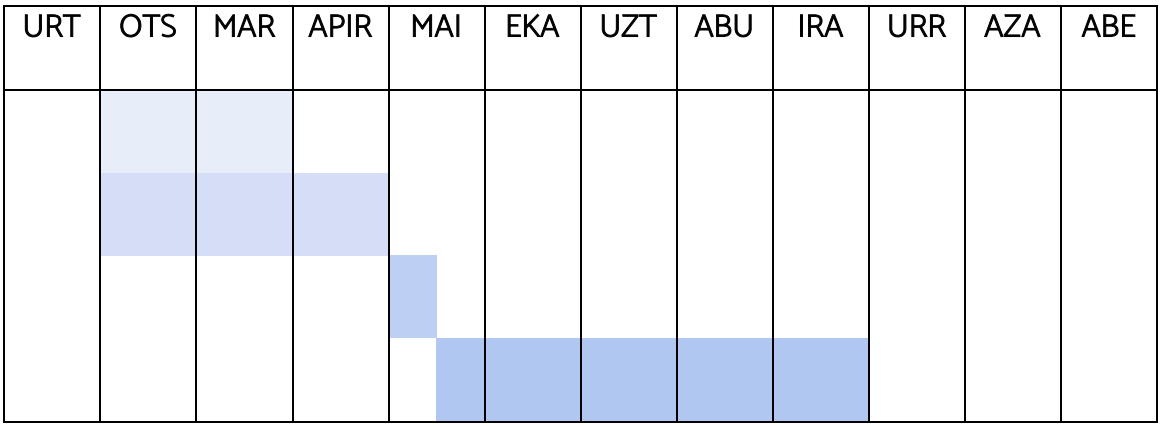

Hartzaileak

- Enplegu eta gazteria arloetako politikari eta teknikariak.
- Sindikatuak, gizarte eragileak eta gazte eragileak.
- Gizartea orokorrean eta gazteria bereziki.
- EGK-ko enplegu lantaldea.

www.egk.eus
Ramiro de Maeztu, 15 behea
Vitoria-Gasteiz
Autonomía, 44 behea
Bilbao
Andia, 11 nagusia
Donostia

- Aniztasun funtzionala duten pertsonekin lan egiten duten elkarteak.

Jarraipena eta ebaluaziorako irizpideak

- Lortutako parte hartzea jardunaldietan.
- Parte hartu dutenen inplikazioa eta ebaluazioa.
- Jardunaldietan lortu diren ondorioen eta hausnarketen sakontasuna eta erabilera.
- Lortu den inpaktua gizartean eta administrazioetan.

2.4. ENPLEGU ARLOAN LAN EGITEN DUTEN ERAGILEEKIN HARREMANA

Deskribapena

Bitartekaritza, aholkularitza, elkarren arteko lankidetza eta hausnarketa oinarri hartuta, 2017an enplegu arloan lan egiten duten eragileekin harremana sendotzea eta harreman berriak sortzea funtsezkoa da EGKrentzat. Izan ere, aurrera eramango diren proiektuetan parte hartzea sustatu eta indartu nahi da, EGK erreferente bihurtuz enplegua eta gazteria arloan. Era honetan, lan arloaren nondik norakoak errealitate desberdinetara iritsiko dira eta gazte gehiagoren parte hartzea bermatuko da.

Helburuak

HELBURU OROKORRA:

- EGKren eta enpleguko arloan lan egiten duten elkarteen, instituzioen, administrazioen eta arduradunen artean harremana sortu eta sendotu.

HELBURU ZEHATZAK:

- EGKren lana sozializatzea eta ikusgai bihurtzea.
- Gazteriaren perspektiba bat eman beste erakunde eta administrazio batzuen proiektuetan, EGK erreferente bihurtuz.
- EGK-ko proiektuetan pertsona gazte berrien parte hartzea lortu.

Ekintzak eta epeak

EKINTZAK:

www.egk.eus
Ramiro de Maeztu, 15 behea
Vitoria-Gasteiz
Autonomía, 44 behea
Bilbao
Andia, 11 nagusia
Donostia

Euskadiko pertsonen enpleagarritasunaren gaineko proiektuan lankidetzan aritu Euskadiko Ekonomia eta Gizarte Arazoetarako Batzordearekin

Enpleguaren arloko agente desberdinekin bilerak egin harremanak sendotzeko eta berriak egiteko.

EGK-ko eta EGK-koak ez diren elkarteen artean gazteen parte hartzea bultzatu enpleguko proiektuetan, esate baterako, enplegua eta aniztasunari buruzko jardunaldietan.

EGKrentzat interesgarriak diren proiektuetan eta jardunaldietan parte hartu, beste erakunde batek horrela eskatuz gero.

KRONOGRAMA:

URT	OTS	MAR	APIR	MAI	EKA	UZT	ABU	IRA	URR	AZA	ABE

Hartzaileak

- Enplegu eta gazteria arloetako politikari eta teknikariak.
- Sindikatuak, gizarte eragileak eta gazte eragileak.
- Gizartea orokorrean eta gazteria bereziki.
- EGK-ko elkarteak, bereziki enplegua lantzen dutenak

Jarraipena eta ebaluaziorako irizpideak

- Identifikatu eta lortu diren lankidetzak eragile desberdinekin.
- Lortutako bileren kantitatea eta kalitatea.
- Eragile desberdinen parte hartzea proiektuetan.
- Egindako proposamenen eragina.

www.egk.eus
Ramiro de Maeztu, 15 behea
Vitoria-Gasteiz
Autonomía, 44 behea
Bilbao
Andia, 11 nagusia
Donostia

2.5. GAZTELABEL

Deskribapena

2015. urtean gazteria politikak publikoak gazteen perspektiba batetik ebaluatuko dituen sistema bat garatu zen. Arkitekturan Ziurtagiri energetikoak, hezkuntzan Q kalitatea zigiluak edo janarian Eusko Label zigiluek haien eremuetan egiten duten moduan.
2016an GazteLabel enplegua martxan jarri zen lehenengo proiektu pilotuarekin. Prozesuan zehar sistemaren indargune eta ahulgune batzuk identifikatu ziren eta horren ondorioz moldaketa batzuk egin dira. Gainera, prozesuan zehar sortu ziren oztopo batzuen ondorioz, ez zen posible izan proiektua bukatzea.

Urte honetarako GazteLabel proiektu pilotuarekin bukatzea espero da, eta bigarren neurri baten kontrastea egingo da, modu honetan ikusiz zein izan daitekeen GazteLabelaren etorkizuna.

Helburuak

HELBURU OROKORRA:

- Gazteen perspektiba batetik eta administrazioarekin elkarlanean, gazteria politika publikoak ebaluatu eta kalifikatzeko sistema bat garatu.

HELBURU ZEHATZAK:

- GazteLabel 2016 prozesuarekin amaitu
- Bigarren neurria aurkeztuko duen administrazioarekin harremanetan jarri.
- Bigarren neurriaren kontrastea egin.
- Kontraste agente berrien formazioa egin.
- Kontrastatuko neurrien jarraipena eta emaitzen zabalkuntza

www.egk.eus
Ramiro de Maeztu, 15 behea
Vitoria-Gasteiz
Autonomía, 44 behea
Bilbao
Andia, 11 nagusia
Donostia

Ekintzak eta epeak

EKINTZAK:

- Kontraste berriak formatu, bai gazteak zein administrazioetako teknikariak.
- GazteLabel 2017an ebaluatuko den neurriaren arduradunaren administrazioarekin harremanetan jarri.
- GazteLabel 2016 proiektu pilotuaren prozesuarekin amaitu.
- Agente kontrasteen taldea sortu.
- GazteLabel 2017ko kontraste prozesua egin.
- GazteLabeleko ondorioen zabalpena egin.
- GazteLabel proiektuaren ebaluazio orokorra egin, etorkizuna duen jakiteko edo ez.

KRONOGRAMA:

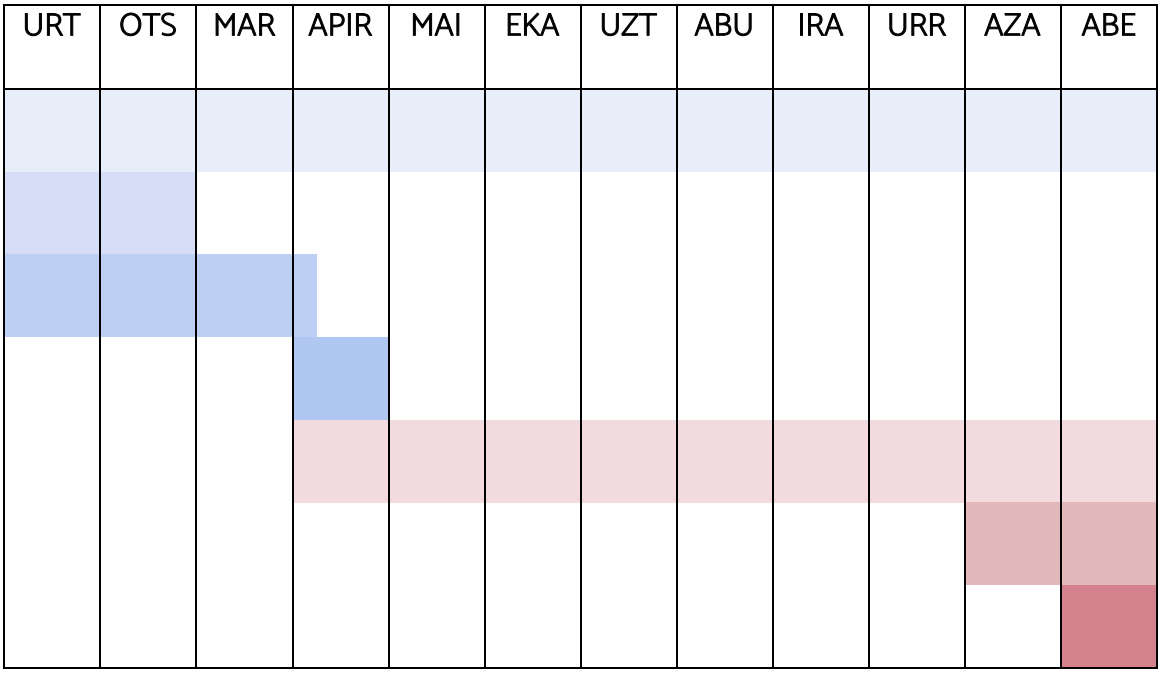

Hartzaileak

- EGK barneko talde teknikoa.
- EGK barneko elkarteak.

www.egk.eus
Ramiro de Maeztu, 15 behea
Vitoria-Gasteiz
Autonomía, 44 behea
Bilbao
Andia, 11 nagusia
Donostia

- Kargu politikoak eta administrazioa.
- Pertsona gazteak orokorrean.
- Kontraste agenteak

Jarraipena eta ebaluaziorako irizpideak

- Garatutako ebaluazio eta zigilu sistemaren osotasun eta fidagarritasuna.
- Garapenean izandako parte-hartzea.
- Zigilu honen erabilgarritasuna eta erraztasuna.
- Prozesuaren indarguneak eta ahulguneak.

2.6. LAN EGOKIA KANPAINA

Deskribapena

Langabezia tasa altuez gain, gazteek gehien pairatzen duten arazoetako bat lan prekarietatea da. Hala ere, prekarietate hau krisi ekonomiko hasi aurretik bazegoen presente gazteen bizitzetan eta, azken urteetan, areagotu besterik ez da egin. Prekarietatearen baitan ematen diren ekintzen artean, kontraturik gabeko langileak, autonomo faltsuak, lan postuak estaltzen dituzten beka eta praktikak, lan arriskuak, betetzen ez diren lan kontratuak, diskriminazioak...etab. aurkitu ditzakegu.

Aurten gazteentzako lan egokia zer den jakin nahi dugu, eta horretarako kanpaina bat abian jarriko da, non gazteek modu ezberdinen bitartez azalduko ahal izango duten zer den haientzako lan egokia. Horrela ba, gazteriaren nahiak eta beharrak azaleratuko dira eta gazteon errealitatea islatuko da. Gainera, kanpainan zehar ateratzen diren proposamenak administrazio desberdinei helaraziko zaizkie.

Helburuak

HELBURU OROKORRA:

- Gizartea gazteriaren enpleguaren kalitatearen garrantziaren gainean kontzientzia kanpaina baten bitartez.

HELBURU ZEHATZAK:

- Gazteen lan baldintzak hobetu eta pairatzen duten prekarietatea murriztu lan

www.egk.eus
Ramiro de Maeztu, 15 behea
Vitoria-Gasteiz
Autonomía, 44 behea
Bilbao
Andia, 11 nagusia
Donostia

egokia eta enpleguaren kalitatea sustatuz.

- Gazteentzako lan egokia zer den ezagutu.
- Urriaren 7an, Lan Egokiaren egunean, manifestu bat sortu eta zabaldu.

Ekintzak eta epeak

EKINTZAK:

Lan Egokiaren kanpainan parte hartu dezaketen gazteekin eta elkarteekin harremanetan jarri.

Kanpaina martxan jarri eta horren zabalpena egin.

Lan Egokiaren egunerako (urriak 7) manifestua prestatu eta proposamenak jaso.

Lan Egokiaren egunean manifestua zabaldu.

KRONOGRAMA:

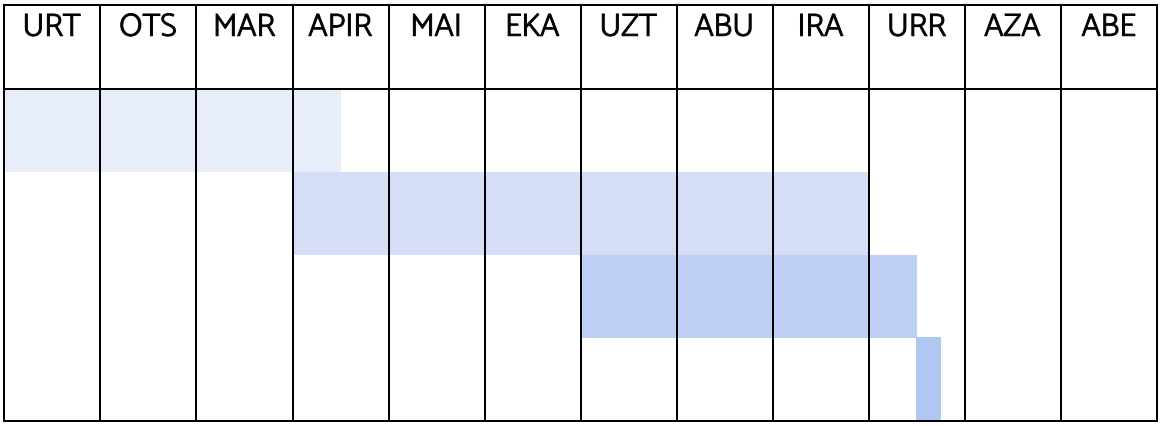

Hartzaileak

- Sindikatuak, gizarte eragileak eta gazte eragileak.
- Gizartea orokorrean eta gazteria bereziki.
- EGK-ko elkarteak, bereziki enplegua lantzen dutenak

Jarraipena eta ebaluaziorako irizpideak

- Kanpainan lortutako gazteen eta gazte elkarteen parte-hartzea.
- Garatutako manifestuaren eta jasotako proposamenen sakontasuna.

www.egk.eus
Ramiro de Maeztu, 15 behea
Vitoria-Gasteiz
Autonomía, 44 behea
Bilbao
Andia, 11 nagusia
Donostia

- Gazteriaren eta administrazioaren jarrera kanpainaren aurrean.
- Lortutako inpaktu maila.

2.7. POSIZIONAMENDU PUBLIKOAK

Deskribapena

Urteak dira EGK-k baduela martxan posizionatze publikoak egiteko protokoloa: lan istripu baten ondoriozko gazte baten heriotzaren ostekoa, alegia.

Lan istripu baten ondorioz gazte bat hiltzen den bakoitzean, heriotza bera eta gazteon lan-heriotzen errudun den prekarizazioa salatzeko adierazpen publikoa egitean datza protokolo hau. Batzorde iraunkor eta komunikazio teknikariarekin batera garatzen etorri da proiektua azken urteotan, baina gaur egungo egoerak testuaren zenbait aldaketa eta protokoloaren eguneratzea eskatzen du, ahal izatekotan lantalde orokor baten barruan garatuta.

Gainera, aurten, apirilaren 28an Lan Osasunaren Nazioarteko eguneko manifestua berrituko eta zabaldu egingo da EGK-k dituen hedabide propioen bidez eta bestelako hedabideen bidez. Modu horretan gazteriaren duintasun sozioekonomikoaren oinarriak aldarrikatu dira, lan baldintzak eta lan osasuna hobetzeko helburuarekin.

Helburuak

HELBURU OROKORRA:

- Maiztasunez gertatzen diren eta gazteoi bereziki jotzen diguten gertaerak eta haien arrazoiak publikoki salatu.

HELBURU ZEHATZAK:

- Gazte langileen lan istripuen ondorioko heriotzen errudun diren prekarizazio eta beste lan baldintzak salatu.
- Lan istripuen datuak jasotzen dituzten erakunde ezberdinekin harremanetan ipini gazte bat lan istripu bat izan duenean guri jakinarazteko.
- Arazoaren aurrean EGKren errefusa postura argia gizarteratzea.

www.egk.eus
Ramiro de Maeztu, 15 behea
Vitoria-Gasteiz
Autonomía, 44 behea
Bilbao
Andia, 11 nagusia
Donostia

Ekintzak eta epeak

EKINTZAK:

Lan istripuen ondorioko gazte heriotzen salaketa.

Lan Osasunaren Nazioarteko egunaren manifestua berritu eta atxikimenduak eskatu.

Lan Osasunaren Nazioarteko egunean manifestua zabaldu.

KRONOGRAMA:

URT	OTS	MAR	APIR	MAI	EKA	UZT	ABU	IRA	URR	AZA	ABE

Hartzaileak

- EGK barneko elkarteak.
- Gizartea orokorrean, eta gazteak bereziki.
- Administrazioak eta lan osasuneko arduradunak.

Jarraipena eta ebaluaziorako irizpideak

- Protokoloa martxan jartzen den kasuetan izan duen zabalkuntza maila eta inpaktua.
- Protokoloa martxan jartzeko azkartasuna eta egokitasuna.
- Manifestuak jasotzen dituen atxikimenduak eta hobetzeko proposamenak.

www.egk.eus
Ramiro de Maeztu, 15 behea
Vitoria-Gasteiz
Autonomía, 44 behea
Bilbao
Andia, 11 nagusia
Donostia

2.8. LAN ARRISKUEN PREBENTZIOAN FORMAZIOA

Deskribapena

Lan arriskuen prebentzioa EGK barneko talde teknikoaren funtzionamenduan presente egon behar da. Izan ere, aspalditik daramatzagu esaten enpresetan ez dela behar bezain beste informazioa ematen eta geroz eta errekurtso gutxiago daudela lan osasunaren alde lan egiteko. Ordea, hutsune bat ikusi da arlo honetan, horregatik, formazioa emango duen entitate batekin lan egingo da aurten talde tekniko guztia formazioa jaso dezan. Modu honetan laneko istripuak ekiditea eta langileen osasuna hobetzea espero da.

Helburuak

HELBURU OROKORRA:

- EGK barneko talde teknikoak laneko arriskuen prebentzioan duten ezagutzak handitu lan istripuak eta gaixotasunak aurreikusteko eta ekiditeko helburuarekin.

HELBURU ZEHATZAK:

- EGK barneko talde teknikoari zuzenduriko lan arriskuen prebentzioan formazioa emango duen eragilearekin harremanetan jarri eta horren bidez eman.

Ekintzak eta epeak

EKINTZAK:

Formazioa emango duen erakundearekin harremanetan jarri eta koordinatu.

EGK barneko lantalde teknikoari lan arriskuen prebentzioan formazioa eman.

Formazioaren ebaluazioa egin.

KRONOGRAMA:

URT	OTS	MAR	APIR	MAI	EKA	UZT	ABU	IRA	URR	AZA	ABE

Hartzaileak

- EGK barneko talde teknikoa.

Jarraipena eta ebaluaziorako irizpideak

- Formazio saioaren sakontasuna eta erabilgarritasuna.
- Formazioaren egokitasuna taldeari.
- EGK barneko talde teknikoaren ebaluazioa.

2.9. EGUNEROKOTASUNA

Deskribapena

EGKn arlo bakoitzetik kanpo egin beharreko lanak, EGKren funtzionamendu egokia bermatzeko eta honen helburu orokorrak lortzeko.

Helburuak

HELBURU OROKORRA:

EGKren funtzionamendua bermatu beste lan eremuekin elkarlan egiten eta urtean zehar heltzen diren eskaera generikoei erantzuna emanez.

HELBURU ZEHATZAK:

- Prentsarekin lan egin hauek eskatzen dutenean.

www.egk.eus
Ramiro de Maeztu, 15 behea
Vitoria-Gasteiz
Autonomía, 44 behea
Bilbao
Andia, 11 nagusia
Donostia

- Gazteria Planak eta beste gazteria dokumentuen jarraipena egin.
- Beste lan arloen lanaren kontrastea egin.
- Lan taldearen formazioan parte hartu.
- Lan arloarekin zerikusia duten aholkularitzak egin.
- Batzorde Iraunkorrarekin eta lankideekin harremana/lankidetza.
- Memorien eta Plangintzen kudeaketa eta ebaluazioa.
- EGKren funtzionamendurako beharrezkoak diren bileretan parte-hartu.

Ekintzak eta epeak

EKINTZAK:

Prentsarekin lan egin hauek eskatzen dutenean.

Gazteria Planak eta beste gazteria dokumentuen jarraipena egin.

Beste lan-arloen lanaren kontrastea egin.

Egutegiak hala eskatzen duenean ekintza desberdinak burutu

Aholkularitza eman.

Memoriak eta hurrengo urterako plangintzak prestatu.

KRONOGRAMA:

URT	OTS	MAR	APIR	MAI	EKA	UZT	ABU	IRA	URR	AZA	ABE

www.egk.eus
Ramiro de Maeztu, 15 behea
Vitoria-Gasteiz
Autonomía, 44 behea
Bilbao
Andia, 11 nagusia
Donostia

Hartzaileak

- EGK barneko Batzorde teknikoa.
- EGK barneko elkarteak.
- Prentsa eta administrazioa.
- EGK barneko elkarteak

Jarraipena eta ebaluaziorako irizpideak

- Barne komunikazioa aproposa izatea eta kalitateko kontrasteak egitea.
- EGKren eguneroko lana eta funtzionamendu egokia bermatzea.
- EGKren kanpo komunikazioa erraztea.
- Bileren eraginkortasuna

www.egk.eus
Ramiro de Maeztu, 15 behea
Vitoria-Gasteiz
Autonomía, 44 behea
Bilbao
Andia, 11 nagusia
Donostia

3. HEZKUNTZA

Pertsonen garapenerako ezinbestekotzat jotzen dugun osagaia dugu hezkuntza. Atal honek, bi lan-arlo biltzen ditu: astialdia (hezkuntza ez-formala) eta hezkuntza formala.

Hezkuntza ez-formala hezkuntza sistematik kanpo aurkitzen ditugun araututako ikaskuntza-prozesuek osatzen dute. EAEko elkarte eta eragile ezberdinen elkarlanerako gunearen bitartez, Astialdi Foroaren bitartez, EGK-k Astialdiaren garapena bultzatzea du helburu. Aisialdi hezitzaileko elkartegintza indartu nahi da, balioen heziketa eta astialdiaren bitarteko gizarte eraldaketa bermatutako ekimenak sustatuz.

Hezkuntza formalean, Unibertsitateko gazte elkartegintza eta ikasle ordezkaritzako egituren bitartez ikasleen beharrak, kezkak, proposamenak... jasotzen dira. Ondoren, errealitatearen azterketarekin batera, aldarrikapenak eta hobetzeko proposamenak adosten dira elkarren arteko ekimenak gauzatuz. Gazteon ahotsa entzuna izateko lanak egiten dira administrazio eta ikasleen arteko zubi lana burutuz.

www.egk.eus
Ramiro de Maeztu, 15 behea
Vitoria-Gasteiz
Autonomía, 44 behea
Bilbao
Andia, 11 nagusia
Donostia

3.1. ASTIALDI FOROEN KOORDINAZIOA

Deskribapena

Astialdi Foroa EAEko elkarte eta eragile ezberdinen elkarlanerako gunea da. Lantalde honek, Euskadiko Astialdiaren garapena bultzatzea du helburu, elkarren arteko koordinazio eta bitartekaritza, ekimenen oinarrizko aholkularitza, elkarren arteko hausnarketa, formazioa eta sentsibilizazioa abiapuntutzat hartuta. Astialdiari lotutako elkartegintza indartu nahi da, baita balioen heziketa eta astialdiaren bitarteko gizarte eraldaketa bermatutako ekimenak bereziki sustatu ere.
Lana bideratzeko, 3 Lurraldeetan banatzen da, bakoitzean foro bana dagoelarik. Denei eragiten dieten arloetarako ordea, guztiak biltzen dira.

Helburuak

HELBURU OROKORRA:

- Astialdi Foroko lan taldea koordinatzea eta sendotzea.
- Astialdiaren ikusgaitasuna eta aldarrikapena.

HELBURU ZEHATZAK:

- Esperientziak elkartrukatzea.
- Erakunde publikoekin bitartekaritza egin.

Ekintzak eta epeak

EKINTZAK:

- 3 Astialdi Foroen batzarrak koordinatu.
- Tarteko ebaluazioak

www.egk.eus
Ramiro de Maeztu, 15 behea
Vitoria-Gasteiz
Autonomía, 44 behea
Bilbao
Andia, 11 nagusia
Donostia

2016ko plangintza zehaztu.

KRONOGRAMA:

URT	OTS	MAR	APIR	MAI	EKA	UZT	ABU	IRA	URR	AZA	ABE

Hartzaileak

- Astialdi Foroko elkarteak eta eragileak.
- Gizartea
- Instituzio-Administrazioa.
- Jendartea eta gazteria bereziki

Jarraipena eta ebaluaziorako irizpideak

- Ekintzak gauzatzea.
- Helburuak betetzea.

3.2. ASTIALDIKO IKASTAROEN KANPAINA

Deskribapena

Astialdiko ikastaroen eskaintzaren inguruko nondik norakoak gazteei helarazteko urtero bezala informazio kanpaina bat osatuko da. Hau www.astialdiforoa.org webgunean argitaratuko da gida interaktibo baten bitartez, bertan eskaintzen informazio espezifikoa jasotzeaz gain EAEko eskola bakoitzaren harremanetarako bideak eskainiko dira klik baten bitartez aurkitu daitezkeenak.

Helburuak

- EAEko eskolen ikastaroen zabalpena

Ekintzak eta epeak

EKINTZAK:

Astialdiko ikastaroen informazioa bilketa.

EAEko ikastaroen zabalpena on-line formatuan

KRONOGRAMA:

URT	OTS	MAR	APIR	MAI	EKA	UZT	ABU	IRA	URR	AZA	ABE

hartzaileak

- 17 urtetik gorako gazteak
- Astialdiko eskola eta eragileak.
- Administrazioak

Jarraipena eta ebaluaziorako irizpideak

- Webguneko kontsulta kopurua ikastaroen zabalpenean zehar.

3.3. UDAKO KANPAINA

Deskribapena

Astialdian boluntario gazteek antolatutako udako ekintzen ezaguera eta zabalpena helburu duen kanpaina. Bertan Astialdi Foroetako eragileez gain EAEko edozein astialdi taldeen ekintzen zabalpena burutzen da ahalik eta gida osatuena sortzeko. Aurten ere udako eskaintza hau www.astialdiforoa.org webgunean jasoko da. On-line gidaz gain, kanpainaren nondik norakoak jasoko paperezko euskarri bate ere banatuko da, informazio triptikoa.

Helburuak

HELBURU OROKORRAK:

- Aisialdi hezitzailea zer den ezagutzera eman
- Astialdi taldeen udako eskaintza gizarteratu

Ekintzak eta epeak

EKINTZAK:

Datuen bilketa.

Webgunean informazioa argitaratu.

Kanpainaren zabalpena.

KRONOGRAMA:

URT	OTS	MAR	APIR	MAI	EKA	UZT	ABU	IRA	URR	AZA	ABE

Hartzaileak

- EAEko astialdi taldeak
- Haur eta gazteen gurasoak
- Administrazioak

Jarraipena eta ebaluaziorako irizpideak

- Udako ekintzen zenbatekoa.
- Udako kanpainaren zabalpena.
- Webgunearen bisita kopurua udako ekintzan zabalpenean zehar.

www.egk.eus
Ramiro de Maeztu, 15 behea
Vitoria-Gasteiz
Autonomía, 44 behea
Bilbao
Andia, 11 nagusia
Donostia

3.4. ASTIALDI FOROKO WEBGUNEA

www.astialdiforoa.org

Deskribapena

www.astialdiforoa.org webguneari egonkortasuna eta mugimendua ematea da helburua. Erreferentziazko gunea bilakatu eta arloko informazioa bertan jaso eta Facebook sare sozialaren bitartez zabaldu.

Astialdiarekin lotutako gaien bilaketarako gune garrantzitsua bilakatzen ari da gero eta bisita eta aholkularitza gehiago jasoz.

Helburuak

HELBURU OROKORRAK:

- Aisialdi hezitzailea zer den ezagutzera eman
- Astialdi Foroak aurrera eramaten dituen ekimen eta hausnarketak ezagutzera eman.

Ekintzak eta epeak

EKINTZAK:

Webgunearen kudeaketa lanak.

Webgunearen kudeaketa antolatzeko lan-saio bereziak.

KRONOGRAMA:

URT	OTS	MAR	APIR	MAI	EKA	UZT	ABU	IRA	URR	AZA	ABE

Hartzaileak

- EAEko astialdi talde eta eragileak
- Gazteak oro har

www.egk.eus
Ramiro de Maeztu, 15 behea
Vitoria-Gasteiz
Autonomía, 44 behea
Bilbao
Andia, 11 nagusia
Donostia

- Administrazioak

Jarraipena eta ebaluaziorako irizpideak

- Urteko bisita kopurua.
- Webgunearen erabilgarritasuna eta egunerokotasuna.

3.5. ASTIALDIKO ESKOLEN ETORKIZUNA

Deskribapena

EAEko astialdi eskola batzuk oraindik Lanbideko formakuntza zentro izateko aldaketa fasean daude, oztopo ezberdinak topatu zian dituztelako bidean. Aurten formakuntza zentro izan nahi duten eskolak aldaketa burutzeko aukera izatea da eta pausoa eman nahi edo ezin duten eskolen egoera zein izango den argitzea izango da ardatza.

Bestetik formakuntza dekretuaren garapena iraileti aurrera izanda trantsizioa ahalik eta hobeto burutzeko aurre lanak koordinatu nahi dira bai Eusko Jaurlaritza, 3 lurraldeetako Aldundi eta Lanbiderekin ere.

Urte osoan zehar jarraitua izango den ekimena izanda, eskolen eskura jarriko dira behar-beste indar eta baliabide aurten dauden zalantza eta nahasmenak argitzea baita asmoa aurrerapausoak ematen joateko.

Helburuak

HELBURU OROKORRA:

- Astialdiko eskolen etorkizuna zein izango den argitzea eta administrazio zein eskolen arteko informazio trukaketa egokia izatea.

HELBURU ZEHATZAK:

- Astialdiko eskolen legediaren inguruko informazio eguneratua izatea
- Eskolak Lanbideko formakuntza zentro bilakatzea

Ekintzak eta epeak

EKINTZAK:

Eusko Jaurlaritzarekin koordinatu

www.egk.eus
Ramiro de Maeztu, 15 behea
Vitoria-Gasteiz
Autonomía, 44 behea
Bilbao
Andia, 11 nagusia
Donostia

Lanbideko teknikariarekin harremanetan egon.

Eskolekin informazio eta proposamenak.

KRONOGRAMA:

URT	OTS	MAR	APIR	MAI	EKA	UZT	ABU	IRA	URR	AZA	ABE

Hartzaileak

- Astialdi Foroko eskolak eta horien ordezkariak
- Eusko Jaurlaritzako gazteria teknikaria
- Lanbideko teknikaria

Jarraipena eta ebaluaziorako irizpideak

- Ahalik eta eskola gehien formakuntza zentro bilakatzea.
- Eusko Jaurlaritza eta Lanbiderekin dauden zalantzak eta ezjakintasunak argitzea.

3.6. ATERGUNE :ATERPETXE, LANDA ETA KANPINEN ATARIA:

Deskribapena

2016ko urte amaieran Euskadiko gazte eta gazte elkarteen eskura dagoen aterpetxeen ataria sortu zen. Ordutik hona atariaren hobekuntzarako lanak egitea da asmoa bai bilatzaile bat txertatuz eta baita aterpetxeen kopurua handiagotuz. Horrela erreferentziazko baliabide bilakatuz.

Helburuak

HELBURU OROKORRA:

- atergune.astialdiforoa.org atariaren jarraipena burutzea (bisita eta erabiltzaile kopurua)

HELBURU ZEHATZAK:

- Aterguneren kudeaketaz arduratzea: espazio berriak txertatu, akatsak zuzendu...
- Bilatzailearen txertaketa burutzea

Ekintzak eta epeak

EKINTZAK:

Bilatzailea txertatu bilaketak errazteko.

Erabiltzaileentzako eskura egongo diren espazioak txertatu.

KRONOGRAMA:

URT	OTS	MAR	APIR	MAI	EKA	UZT	ABU	IRA	URR	AZA	ABE

Hartzaileak

- Astialdi arloko eragileak.
- Gazteak

Jarraipena eta ebaluaziorako irizpideak

- Ahalik eta espazio gehien identifikatu eta atarian txertatu.
- Atariaren bisita kopuruaren zenbatekoa.

3.7. HEZITZAILEENTZAKO GIDAK: ANIZTASUN FUNTZIONALA ETA DROGOMENPEKOTASUNA

Deskribapena

Aniztasun funtzionalari eta Drogamenpekotasunari buruzko materialak sortu hezitzaileentzako erreferentziako baliabideak izateko helburuarekin. Barne-hartzaileak izatea eta gazteria osora iristeko proiektuak aurrera eramateko beharrezkoa den begirada azaltzea da oinarria.

Helburuak

HELBURU OROKORRA:

- Gazteontzako baliabideak sortu

HELBURU ZEHATZAK:

- Aniztasun funtzionala duten pertsonekiko jarrera barne-hartzailea bereganatu eta lantzeko baliabidea sortzea..
- Gazte elkartegintza kontzientziatu eta Droga-mendekotasuna prebenitzeko arrisku txikitze logika barneratua izatea.

Ekintzak eta epeak

EKINTZAK:

Aniztasun funtzionaleko gida: elkarrizketak, kontrastea, txostena eta zabalpena.

Droga-menpekotasuneko gida: elkarrizketak, kontrastea, txostena eta zabalpena.

KRONOGRAMA:

URT	OTS	MAR	APIR	MAI	EKA	UZT	ABU	IRA	URR	AZA	ABE

Hartzaileak

- EGK erakunde gisa.

www.egk.eus
Ramiro de Maeztu, 15 behea
Vitoria-Gasteiz
Autonomía, 44 behea
Bilbao
Andia, 11 nagusia
Donostia

- Aniztasun funtzionalaren eta Droga-menpekotasunaren arloan zentratutako elkarteak, erreferente gisa.
- Gazte elkartegintza.
- Astialdiko eragileak, boluntarioak bereziki.
- Gazteak.

Jarraipena eta ebaluaziorako irizpideak

- Ahalik eta espazio gehien identifikatu eta atarian txertatu.
- Eusko Jaurlaritza eta Lanbiderekin dauden zalantzak eta ezjakintasunak argitzea.

3.8. ADMINISTRAZIOEKIN KOORDINATU

Deskribapena

Eguneroko gaiek eskatuta administrazioekin koordinazio lanak burutu: lan-saio eta bilerak, telefono deiak... Hezkuntza arloari dagokionez, Eusko Jaurlaritza eta EAEko aldundiak izango dira hartzaileak.

Helburuak

HELBURU OROKORRA:

- Administrazioekin koordinazio egoki eta egonkorra bideratu.

Ekintzak eta epeak

EKINTZAK:

Eusko Jaurlaritza eta Aldundiekin batera koordinazio lanak burutu.

KRONOGRAMA:

URT	OTS	MAR	APIR	MAI	EKA	UZT	ABU	IRA	URR	AZA	ABE

Hartzaileak

- Administrazioak
- Astialdiko eragileak

www.egk.eus
Ramiro de Maeztu, 15 behea
Vitoria-Gasteiz
Autonomía, 44 behea
Bilbao
Andia, 11 nagusia
Donostia

Jarraipena eta ebaluaziorako irizpideak

- Urtean zehar informazio trukaketa burutzea.
- Elkarren arteko harremanaren ondoriozko koordinazio hobetzea.

3.9. HEZKUNTZA FOROA

Deskribapena

Hezkuntza formalaren arloan, EGKren diskurtsoa eta bidea osatzen lagunduko duten ikasle elkarte, kontseiluetako ordezkariekin eta maila indibidualean parte hartzen duten gazteekin batera eztabaidarako gunearekin lanean jarraitzen da. Hauekin batera hezkuntza arloko gaiak eztabaidatu eta elkarren arteko adostasunean oinarritutako proposamenak lantzeaz gain, hezkuntza arloko proiektuak zehatzak definitu egin dira. Horien artean, euskaraz ikasteko eskubidea, gazteen garraio gastuen azterketa, ikasteko beharrezko espazioen analisia eta beste batzuk biltzen dira.

Hezkuntza arlotik harremana eta elkarreragina sortzeaz gain, lan horren bitartez hezkuntza arloko administrazioari proposamen zehatzak helaraztea da helburua gazteon egoeraren berri emateko.

Helburuak

HELBURU OROKORRA:

- Ikasleon kezka eta beharrak landu proiektu zehatzen bitartez gerora hezkuntza formaleko instituzio eta arduradunei lanean jasotako ondorioak helarazi proposamen zehatzen bitartez.

HELBURU ZEHATZAK:

- Euskadiko gazteek ikasteko garraio gastuen azterketa eta proposamenen txostena burutzea
- Ikasketak %100ean euskaraz burutzeko eskubidearen aldarrikapenaren jarraipena burutzea
- Ikasleei lan-eskubideei buruzko formakuntza eta informazioa helaraztea unibertsitate esparruetan.

Ekintzak eta epeak

www.egk.eus
Ramiro de Maeztu, 15 behea
Vitoria-Gasteiz
Autonomía, 44 behea
Bilbao
Andia, 11 nagusia
Donostia

EKINTZAK:

- Hezkuntza Foroa koordinatu eta bertako beharrei erantzun.
- Garraio proiektua: zabalpena eta proposamenen jarraipena eta garatzea.
- Ikasketak euskaraz burutzeko aldarrikapenaren jarraipena eta aurrerapausoak.
- Ikasleentzako Argibide Zerbitzuen (IAZ) funtzioen analisia eta lan arloko formakuntza eta aholkularitzaren gaineko proposamenak helarazi.
- Hezkuntza arloko eragileekin eta instituzioekin harremanak sendotu

KRONOGRAMA:

URT	OTS	MAR	APIR	MAI	EKA	UZT	ABU	IRA	URR	AZA	ABE

Hartzaileak

- Ikasle ez-elkartuak.
- Ikasle elkarteak.
- Administrazioak.
- Ikasle kontseilu edo biltzarrak.
- Unibertsitateko beste eragileak.

Jarraipena eta ebaluaziorako irizpideak

- Proposatutako proiektuen burutzea eta proposamenen zabalpena.
- Plataformaren funtzionamendua, bilera kantitatea eta kalitatea. Beste kideen proaktibitatea.
- Aldarrikapen eta diskurtsoen eragina (jendarte eta komunikabidetan).
- Administrazioarekin izandako bilerak.

3.10. ESKOLA KONTSEILUA

Deskribapena

Aurten ere, EGK-k, Euskadiko Eskola Kontseiluan unibertsitatekoa ez den irakaskuntzako programazio orokorrarekin zerikusirik duten giza eragileek parte hartzeko organo gorenean parte hartuko du. Bertan, EAE mailan irakaskuntza garatzen duten arau eta irakaskuntzaren egoeraren inguruko txosten orokorrei ekarpenak egiten zaizkio beti ere gazteon iritzia kontuan izanda.

Helburuak

HELBURU OROKORRA:

- Euskadiko Eskola Kontseiluan gazteen ahotsa; kezkak eta ekarpenak plazaratzea.

Ekintzak eta epeak

EKINTZAK:

Euskadiko Eskola Kontseiluko deialdietan parte hartu eta jasotako dokumentuen ekarpenak burutu.

KRONOGRAMA:

URT	OTS	MAR	APIR	MAI	EKA	UZT	ABU	IRA	URR	AZA	ABE

Hartzaileak

- EGK-ko ikasle elkarteak
- Ikasle gazteak orokorrean

Jarraipena eta ebaluazio irizpideak

- Bileretan parte hartu izana.
- Egindako ekarpen kopurua.

3.11. EGUNEROKOTASUNA

Deskribapena

Arlo bakoitzaren lan zehatzetatik aparte, teknikariok egoitzaren kudeaketa lanetan lagundu behar dugu: telefonoari arreta eta deribazioa; hurbiltzen denari arreta eta deribazio zerbitzuak eskaini; materiala, dokumentazioa, eskutitzak, e-mailak... jaso artxibatu eta deribatu; oinarrizko bulego materialaren egoera aztertu eta erosketa eskaerak bideratu; informatika zerbitzuaren mantenuan lagundu; agenda egunean eraman eta koordinatu...

Helburuak

HELBURU OROKORRA:

- Egoitzetako lan teknikoak eta kudeaketa zereginak aurrera eraman.

Ekintzak eta epeak

EKINTZAK:

Egunerokotasuneko lanak

KRONOGRAMA:

URT	OTS	MAR	APIR	MAI	EKA	UZT	ABU	IRA	URR	AZA	ABE

Hartzaileak

- Lantalde teknikoa
- EGK-ko elkarteak
- EAEko elkarte sareak
- EAEko administrazioak

Jarraipena eta ebaluaziorako irizpideak

Hobekuntzarako proposamenak jaso.

www.egk.eus
Ramiro de Maeztu, 15 behea
Vitoria-Gasteiz
Autonomía, 44 behea
Bilbao
Andia, 11 nagusia
Donostia

4. PARTE-HARTZEA

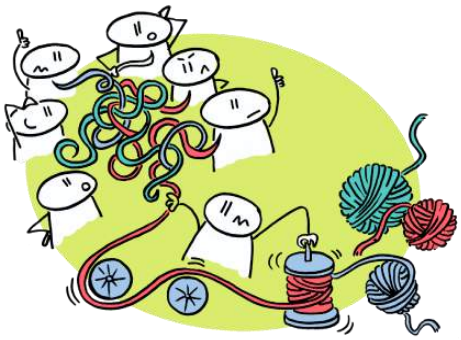

Parte-hartze arloa 2013ko uztailean sortu zen, EGK-ko batzar orokorrean onartutako "Indartzen" plan estrategikoan agindutakoa beteta.

EGK gazteriaren eta administrazio publikoen arteko zubia izaki, parte-hartze arloaren helburua politika publikoen lanketan gazteen parte-hartzea sustatzea da. Horretarako, planteatutako ekimenen bitartez parte-hartzea modu praktikoan sustatzeaz gain, gazteriaren parte-hartzearen errealitatea jaso, horren inguruko hausnarketa egin eta hobekuntzak proposatuko ditugu.

Arlo honek lan teorikoa eta praktikoa uztartzen ditu, beraz, lana bulegotik kanpo egingo da askotan.

4.1. IKERKETA KUALITATIBOA

Deskribapena
Gazteen parte-hartze apalaren arrazoiak identifikatzea eta aztertzea da helburua, Euskadiko gazteen parte-hartze modeloaren ahuleziak, mehatxuak, indarrak eta aukerak antzematea.

EGK-k profil eta esparru ezberdin askotako gazte eta gazte-elkarteekin harreman iraunkorrak garatu behar ditu, eta gazteriarekin zerikusia duten politika publikoetan

www.egk.eus
Ramiro de Maeztu, 15 behea
Vitoria-Gasteiz
Autonomía, 44 behea
Bilbao
Andia, 11 nagusia
Donostia

gazteen erabakitzeko ahalmena sustatzeko ekarpenak egin, ondoren administrazioaren maila ezberdinetan hobekuntzak proposatzeko.

Helburuak

HELBURU OROKORRA:

- Administrazio publikoen egunerokoan gazteen parte hartzea hobetzea.

HELBURU ZEHATZAK:

- Gazteen parte-hartze apalaren arrazoiak identifikatzea eta aztertzea.
- Euskadiko gazteen parte-hartze modeloaren ahuleziak, mehatxuak, indarrak eta aukerak antzematea.
- EGK-k profil eta esparru ezberdin askotako gazte eta gazte-elkarteekin harreman iraunkorrak garatzea.
- Gazteriarekin zerikusia duten politika publikoetan gazteen erabakitzeko ahalmena sustatzea.
- Administrazioari hobekuntzak proposatzea

Ekintzak eta epeak

EKINTZAK:

Ikerketa kualitatiboa.

Ikerketaren ondorioak jaso eta hobekuntzak proposatu.

KRONOGRAMA:

URT	OTS	MAR	APIR	MAI	EKA	UZT	ABU	IRA	URR	AZA	ABE

Hartzaileak

- Eragile gazteak.
- Bazterketa arriskuan dauden gazteak.

www.egk.eus
Ramiro de Maeztu, 15 behea
Vitoria-Gasteiz
Autonomía, 44 behea
Bilbao
Andia, 11 nagusia
Donostia

- EGK-ko elkarteak.
- Administrazioa.
- Gazteak, oro har.

Jarraipena eta ebaluaziorako irizpideak

- Partaide gazteen aniztasuna.
- Partaide gazteen kopurua.

4.2. GAZTERPE

Deskribapena

Gazteen parte-hartze eta antolakuntzarako espazio desberdinek administrazioarekin dituzten harremanak aztertzea da helburua. Europako beste herrialde batzuetan indarrean dauden ereduak ere aztertuko dira, Euskadin modelo berriak proposatze aldera. Aurten diskurtso berria garatu behar da.

Helburuak

HELBURU OROKORRA:

- Gazteen parte-hartze eta antolakuntzarako espazio desberdinek administrazioarekin dituzten harremanak aztertzea.

HELBURU ZEHATZAK:

- Europako beste herrialde batzuetan indarrean dauden ereduak aztertzea, Euskadin modelo berriak proposatze aldera.

Ekintzak eta epeak

EKINTZAK:

www.egk.eus
Ramiro de Maeztu, 15 behea
Vitoria-Gasteiz
Autonomía, 44 behea
Bilbao
Andia, 11 nagusia
Donostia

Ikerketa egin, bertako eragileekin bildu eta diskurtso berria garatu.

KRONOGRAMA:

URT	OTS	MAR	APIR	MAI	EKA	UZT	ABU	IRA	URR	AZA	ABE

Hartzaileak

- Gazteria, oro har.

Jarraipena eta ebaluaziorako irizpideak

- Diskurtso berriaren sorkuntza.

4.3. GIDAK HEZITZAILEENTZAKO GIDAK: ANIZTASUN FUNTZIONALA ETA DROGOMENPEKOTASUNA

Deskribapena

Bizkaiko Foru Aldundiarekin adostutakoa jarraiki, EGK-k, BFArekin lankidetzan, hezitzaileei zuzendutako gida bi argitaratu behar ditu; bata, aniztasun funtzionalaren ingurukoa, eta bestea, droga-menpekotasunaren ingurukoa.

Aniztasun funtzionalaren arloan lan egiten duten elkarteek esan digutenez, desgaitasunen bat duten gazte gehienek ez dute ohiko kanpalekuetara joan nahi, ezta ohiko astialdi jardueretara ere, ekintzak ez daudelako behar bezala egokituta eta ez direlako burutzen diren dinamiken partaide sentitzen. Gazteriaren sektore horren integrazioa ez da erabatekoa, eta elkarteek hezitzaileen formakuntza gabezia nabarmentzen dute. Horregatik, aniztasun funtzionalaren inguruko gidaren kasuan, helburua hezitzaileentzako lagungarria izan daitekeen materiala sortzea da, hau da, hezitzaileak baliabidez hornitzea desgaitasunen bat duten gazteekin eman daitezkeen egoerak normaltasunez kudeatzeko. Asmoa uda aurretik argitaratzea da, udako kanpalekuetan erabilgarri egon dadin.

www.egk.eus
Ramiro de Maeztu, 15 behea
Vitoria-Gasteiz
Autonomía, 44 behea
Bilbao
Andia, 11 nagusia
Donostia

Droga-menpekotasunaren inguruko gidaren xedea aurrekoarenaren berdina da; hezitzaileak baliabidez hornitzea. Ekainetik aurrera bilduko gara drogen arloa lantzen duten elkarteekin gidaren edukia prestatzen hasteko, eta asmoa gida urtea amaitu baino lehen argitaratuta egotea da.

Helburuak

HELBURU OROKORRA:

- Hezitzaileentzako lagungarri izango den materiala sortzea; hezitzaileak aniztasun funtzionalaren arloa eta drogen gaia modu egokian lantzeko baliabideekin hornitzea.

HELBURU ZEHATZAK:

- Desgaitasunen bat duten gazteei ohiko kanpalekuetan zein ohiko astialdiko jardueretan normaltasunez integratzen laguntzea.
- Hezitzaileei aniztasun funtzionaleko gazteekin eman daitezkeen egoerak hobeto kudeatzen laguntzea.
- Aniztasun funtzionala lantzen duten elkarteekin hasitako harremana baliatzea EGK-k gai horren inguruko diskurtsoa eratzeko.
- Hezitzaileek gazteekin drogen gaia hobeto landu ahal izateko materiala sortzea.

Ekintzak eta epeak

EKINTZAK:

Elkarrizketak aniztasun funtzionalaren arloko elkarteekin eta astialdiaren eragileekin.
Aniztasun funtzionalaren inguruko gidaren edukia garatu.
Koordinazio bilera Bizkaiko Foru Aldundiarekin eta ekarpenak jaso.
Itzulpena, maketazioa eta inprimaketa.
Elkarrizketak droga-menpekotasunaren arloko elkarteekin.
Droga-menpekotasunaren inguruko gidaren edukia garatu.
Koordinazio bilera Bizkaiko Foru Aldundiarekin eta ekarpenak jaso.

www.egk.eus
Ramiro de Maeztu, 15 behea
Vitoria-Gasteiz
Autonomía, 44 behea
Bilbao
Andia, 11 nagusia
Donostia

Itzulpena, maketazioa eta inprimaketa

KRONOGRAMA:

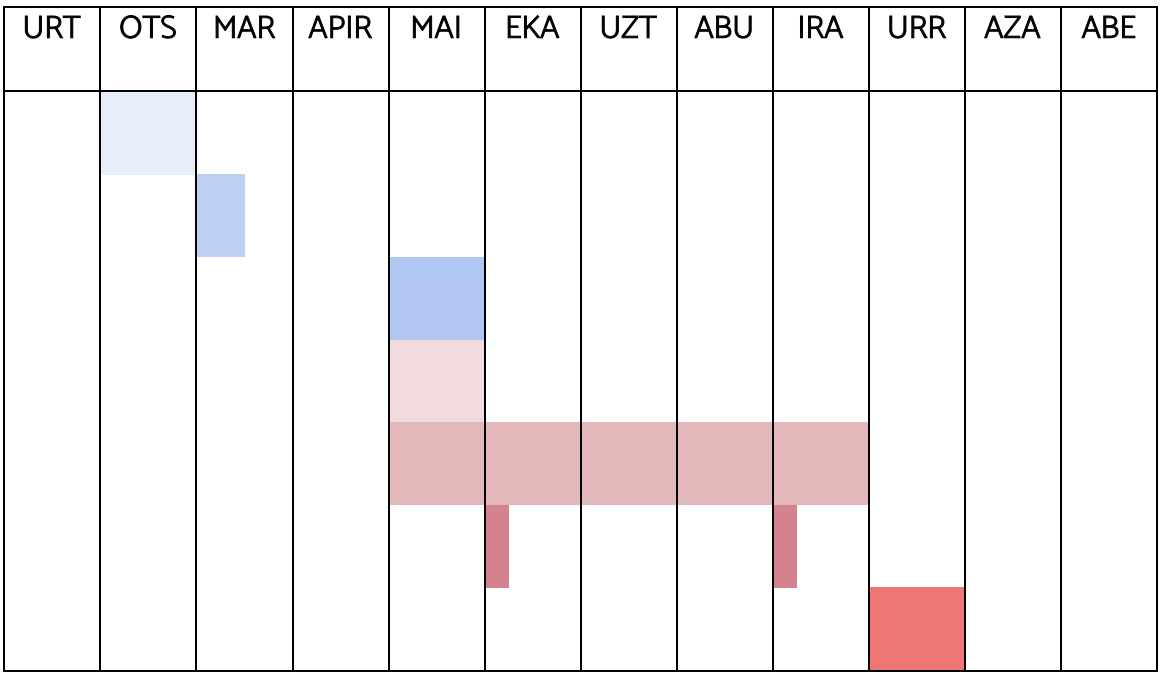

Hartzaileak

- Astialdiaren eragileak.
- Aniztasun funtzionalaren arloan lan egiten duten elkarteak.
- Droga-menpekotasunaren arloa lantzen duten elkarteak.
- Gazteria, oro har.

Jarraipena eta ebaluaziorako irizpideak

- EGK eta Bizkaiko Foru Aldundiaren arteko koordinazioaren egokitasuna.
- Aurretiaz ezarritako epeak betetzea.
- Gidaren irismena zehaztutako hartzaileen artean.

www.egk.eus
Ramiro de Maeztu, 15 behea
Vitoria-Gasteiz
Autonomía, 44 behea
Bilbao
Andia, 11 nagusia
Donostia

4.4. GAZTEOLINPIADAK

Deskribapena

Gazteak kirolean aritzen direnean gizartean parte-hartzen ari dira. Ongizate fisikoaz haratago, kirola sozializazio eta barne-hartze soziala ahalbidetzen dituen baliabidea da. Gazteak, taldean eta helburu bera lortu nahian antolatu egiten dira, beraien bizitzetan eta inguruan eragiten. Kirola ekintza bat ez ezik prozesu bat ere da, bertan taldearen osaketarako beharrezkoak diren hainbat elementu garatzen direlako. Hala nola, taldearekiko konpromisoa, hobetzeko grina, eta abar.

2015ean EGK-k kirola eta parte-hartze sozialaren arteko lotura aztertu eta balioan jartzeko GazteOlinpiadak jarri zituen martxan. Bilbo, Gasteiz eta Donostian egin ziren ekintzak ia 200 gazte batu zituzten.

2016an, berriz, Bilbon egin ziren GazteOlinpiadak, gazte guztientzako ekintza barne-hartzaileekin. Ekitaldia gazteen proposamenak jasotzeko baliatu zen, eta 72 ekarpen jaso ziren guztira, ondoren txosten baten aurkeztu direnak.

Helburuak

HELBURU OROKORRA:

- Kirola bitarte, gazteen parte-hartzea sustatzea.

HELBURU ZEHATZAK:

- EGK ezagutaraztea.
- Gazteen ideiak eta proposamenak jasotzea.
- Gazte guztientzako jarduera barne-hartzailea antolatzea.

www.egk.eus
Ramiro de Maeztu, 15 behea
Vitoria-Gasteiz
Autonomía, 44 behea
Bilbao
Andia, 11 nagusia
Donostia

- Etorkizunean GazteOlinpiaden eragile izango de gazte-taldea sortzea.

Ekintzak eta epeak

EKINTZAK:

Lantaldearekin antolaketa kudeatu.

GazteOlinpiadak.

Gazteen proposamenak landu eta txostena prestatu.

KRONOGRAMA:

URT	OTS	MAR	APIR	MAI	EKA	UZT	ABU	IRA	URR	AZA	ABE

Hartzaileak

- Gazteak, oro har.
- Kirol taldeak.
- Astialdi taldeak.

Jarraipena eta ebaluaziorako irizpideak

- Parte hartu duten gazteen kopurua.
  - Parte hartu duten gazteen aniztasuna.
  - Jasotako proposamenen balioa.

4.5. GAZTEZTABAIDA

#GaztEztabaida

Deskribapena

2015ean eta 2016an gazteen parte hartze politikoa sustatzeko antolatu zen ekimena da GaztEztabaida. Urte horietan, hauteskundeak egon ziren, eta gazteek politikarien proposamenak entzun eta eztabaidatzeko aukera izan zuten.

2016an GaztEztabaida UPV/EHUko Paraninfoan ospatu zen, areto nagusian, eta giroa formalegia izan zen, ez zen guztiz barne-hartzailea izan, izan ere, politikariak agertokian zeudelako, eta gazteak, nahiko urrun, besaulkietan; ez zen elkarrizketarako giro. Aurten hauteskunderik ez dagoela eta GaztEztabaida ospatuko den tokia aldatu beharra dagoela baliatuta, ekimenaren formatua goitik-behera aldatuko dugu.

Helburuak

HELBURU OROKORRA:

- Gazteen parte-hartze politikoa sustatzea.

HELBURU ZEHATZAK:

- Gazteen eta politikarien arteko harremana sustatzea ideien trukearen bidez.
- Legegintzaldirako egindako proposamen politikoak eztabaidatzea.
- Gazteei, dituzten proposamen, kritika eta galderak aurkezteko aukera ematea.

Ekintzak eta epeak

EKINTZAK:

GaztEztabaidaren formatu berria diseinatu.
GaztEztabaida antolatu.
GaztEztabaida edo GaztEztabaidak ospatu.
Gazteen proposamenak landu eta txostena prestatu.

www.egk.eus
Ramiro de Maeztu, 15 behea
Vitoria-Gasteiz
Autonomía, 44 behea
Bilbao
Andia, 11 nagusia
Donostia

KRONOGRAMA:

URT	OTS	MAR	APIR	MAI	EKA	UZT	ABU	IRA	URR	AZA	ABE

Hartzaileak

- Politikariei beraien ideiak, beharrizanak zein proposamenak aurkeztu nahi dizkieten gazteak zein gazte elkarteak.
- Eztabaida politikoan interesa duten gazteak.

Jarraipena eta ebaluaziorako irizpideak

- Parte hartu duten gazteen kopurua.
- Parte hartu duten gazteen aniztasuna.
- Jasotako proposamenen balioa.

4.6. GAZTEEN PARTE HARTZERAKO LURRALDE KONTSEILUA

Deskribapena

Arabako Foru Aldundiaren eskaera erantzunez, Gazteon Parte-hartzerako Lurralde Kontseilua sortzea proposatzen da. Kontseiluaren xedea Arabako Foru Aldundiak proposatutako gazteria politiken kontrastea egitea da, eta kontraste hori gazteen ikuspegitik egingo da.

Honek dira Kontseilu honek izan beharreko ezaugarriak:

- Gazteen ikuspegitik Arabako Foru Aldundiaren politika publikoak aztertu, landu eta doikuntzak proposatu.

- Kontseilua kontraste agente izateaz gain, gazteek dituzten proposamenak helarazteko espazioa izatea.
- Bileren deialdiak 15 eguneko aurrerapenarekin egitea.
- Bileretan landu beharreko informazioa aldez aurretik, eta behintzat 7 eguneko epea errespetatuz gazteei helaraztea.

Helburua

Arabako Foru Aldundiak garatzen dituen gazteria politikak kontrastatuko dituen Lurralde Kontseilua sortzea.

Hartzaileak:

Profil anitzeko pertsona gazteek osatuko dute Kontseilua. Ezagutza ezberdinak izateaz gain, interesgarria litzateke egoera ezberdinak bizitzea (ikaslea, langabezian dagoen gaztea, lanean dagoen bat, berdintasun ikuspegia txertatuko duena...)

Horietaz gain, prozesuaren garapena nolakoa den aztertzeko eta behar den heinean laguntza eskaintzeko, EGK-ko parte-hartze teknikariak ere parte hartuko du Kontseiluan.

Ekintzak eta epeak

EKINTZAK:

Gazteen parte-hartzerako kontseiluaren sorrera proposamena landu eta adostu.

Kontseiluaren sorrera kudeatu (gazte taldearen aukeraketa, deialdia, eta abar).

Kontseiluaren bilera (bi hilabetean behin).

Proiektuaren ebaluazioa.

www.egk.eus
Ramiro de Maeztu, 15 behea
Vitoria-Gasteiz
Autonomía, 44 behea
Bilbao
Andia, 11 nagusia
Donostia

KRONOGRAMA:

URT	OTS	MAR	APIR	MAI	EKA	UZT	ABU	IRA	URR	AZA	ABE

Hartzaileak:

Profil anitzeko pertsona gazteek osatuko dute Kontseilua. Ezagutza ezberdinak izateaz gain, interesgarria litzateke egoera ezberdinak bizitzea (ikaslea, langabezian dagoen gaztea, lanean dagoen bat, berdintasun ikuspegia txertatuko duena...)

Horietaz gain, prozesuaren garapena nolakoa den aztertzeko eta behar den heinean laguntza eskaintzeko, EGK-ko parte-hartze teknikariak ere parte hartuko du Kontseiluan.

Jarraipena eta ebaluaziorako irizpideak

EGK-k ezaugarri hauek kontuan izatea garrantzitsutzat jotzen ditu:

- Metodologia: kontseilua garatzeko erabili diren irizpideak berrikusi (bileren maiztasuna, informazioa jasotzeko epeak, eta abar).
- Erabilgarritasuna: kontseilua osatzen duten partaideen hausnarketa (Aldundiaren, gazteen eta EGKren ikuspegia kontuan izanda).
- Parte-hartzea sustatzeko onurak: kontseiluan parte hartuko duten gazteei onuraren bat eskaintzea edo nolabait eskerrak ematea; kredituak, formakuntza espezifikoren bat burutzeko baliabideak, eta abar.
- Proposamen orokorrak: Arabako Foru Aldundiaren nondik norakoen jarraipena egitea aldera, BOTHA buletinera harpidetzea gomendagarria litzateke, baliabide gisa.

4.7. EUSKADIKO GAZTEAK LANKIDETZA PROGRAMA

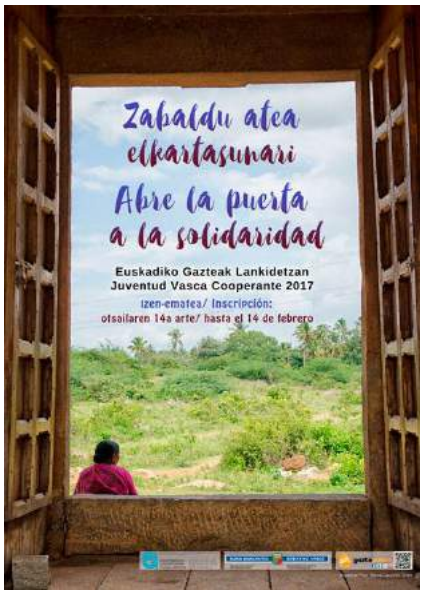

Deskribapena

Euskadiko Gazteak Lankidetza programaren hautaketa batzordeko kide izateak dakartzan betebeharrak betetzea.

- EGKren deialdian parte hartu duten pertsonen lehen hautaketa egitea.
- Lehenengo hautaketa gainditu dutenekin egingo diren informazio eta hautaketa jardunaldietan parte-hartze aktiboa izatea.
- Kooperazio proiektuak burutu ostean, esperientziaren ebaluazioan parte-hartzea.

Helburuak

HELBURU OROKORRA:

Kooperazio proiektuetan parte hartuko duten gazteak hautatzea.

HELBURU ZEHATZAK:

- EGKren irismena handitzea.
- Profil anitzeko gazteak ezagutu eta interesgarriak izan daitezkeenekin harremanak hastea.
- Euskal Herriko gazteriaren parte-hartzea sustatzea.

www.egk.eus
Ramiro de Maeztu, 15 behea
Vitoria-Gasteiz
Autonomía, 44 behea
Bilbao
Andia, 11 nagusia
Donostia

Ekintzak eta epeak

EKINTZAK:

- Lehen hautaketa egiteko jardunaldia.
- Hautaketa jardunaldiak.
- Informazio jardunaldiak.
- Ebaluazio jardunaldiak.

KRONOGRAMA:

URT	OTS	MAR	APIR	MAI	EKA	UZT	ABU	IRA	URR	AZA	ABE

Hartzaileak

- Euskadiko gazteak eta Euskadin bertan bizi direnak.

Jarraipena eta ebaluaziorako irizpideak

- Eusko Jaurlaritzak proposatutakoak.
- Egindako kontaktu gazteekin lortutako harreman maila.

4.8. GIZARTE ALDAKETARAKO HERRITARTASUNA

Deskribapena

Parte Hartze teknikaria Deustuko Unibertsitateko Gizarte Aldaketarako Herritartasuna irakasgaian lankide izateko eskaera jaso dugu. Lana: 5 ikasle aholkatzea herritarren parte-hartzearen inguruko eragin plan txiki bat diseinatu, burutu eta ebaluatzen.

Helburuak

HELBURU OROKORRA:

Deustuko unibertsitateko 5 ikasle aholkatzea herritarren parte-hartzearen inguruko eragin plan txiki bat diseinatu, burutu eta ebaluatzen.

HELBURU ZEHATZAK:

- EGK-ren irismena handitzea.
- Profil anitzeko gazteak ezagutu eta interesgarriak izan daitezkeenekin harremanak hastea.
- Euskal Herriko gazteriaren parte-hartzea sustatzea.

Ekintzak eta epeak

EKINTZAK:

Ikasle taldearekin zein irakasleekin bildu.

KRONOGRAMA:

URT	OTS	MAR	APIR	MAI	EKA	UZT	ABU	IRA	URR	AZA	ABE

Hartzaileak

- Deustuko Unibertsitatean Gizarte Aldaketarako Herritartasuna irakasgaia ikasten duten ikasleak.

Jarraipena eta ebaluaziorako irizpideak

- Ikasle taldearen eta irakasleen *feedback*-a.

www.egk.eus
Ramiro de Maeztu, 15 behea
Vitoria-Gasteiz
Autonomía, 44 behea
Bilbao
Andia, 11 nagusia
Donostia

4.9. MATERIAL ETA GELEN MAILEGUA

Deskribapena

Material eta gelen mailegua EGK-k gazteei eta gazteen elkarteei eskaintzen dien zerbitzuetariko bat da.

Eskaerak jasotakoan, ezarritako prozedura estandarizatua jarraitu behar da materiala zein gela lagatzeko. Parte-hartze teknikariaren lana da maileguen jarraipena egitea eta material eta gelen erabilera sustatzea, eta berori baliatu behar da EGK eta zerbitzuaren erabiltzaileen arteko harremana indartu eta sakontzeko.

Helburuak

HELBURU OROKORRA:

Gazteei eta gazteen elkarteei laguntzea materialak eta gelak lagata.

HELBURU ZEHATZAK:

- EGK eta zerbitzuaren erabiltzaileen arteko harremana indartu eta sakontzea.

Ekintzak eta epeak

EKINTZAK:

Lagapen eskariak daudenean.

KRONOGRAMA:

URT	OTS	MAR	APIR	MAI	EKA	UZT	ABU	IRA	URR	AZA	ABE

www.egk.eus
Ramiro de Maeztu, 15 behea
Vitoria-Gasteiz
Autonomía, 44 behea
Bilbao
Andia, 11 nagusia
Donostia

Hartzaileak

- Euskadiko gazteak eta Euskadin bizi direnak.
- Gazteen elkarteak.

Jarraipena eta ebaluaziorako irizpideak

- Egotekotan, eman diren koordinazio edo barne-komunikazio arazoak aztertuta protokoloaren efizientzia ebaluatzea.
- Lagapenen kopurua aurreko urteetakoekin alderatu.
- Mailegu hartzaileekin harremana materiala edo gelaren lagapenetik haratago doan behatu.

4.10. AHOLKULARITZA

Deskribapena

Parte-hartze teknikariaren eguneroko lanetariko bat da; gazteek zein elkarteek aurkeztutako kexak, proposamenak eta zalantzak entzun eta irtenbideak proposatzea.

Aldi berean, garrantzitsua da, ahal den heinean, sare ezberdinetan parte hartzea; horietan aurkeztutako ideiak jasotzeko zein EGKren ideiak helarazteko.

Helburuak

HELBURU OROKORRA:

www.egk.eus
Ramiro de Maeztu, 15 behea
Vitoria-Gasteiz
Autonomía, 44 behea
Bilbao
Andia, 11 nagusia
Donostia

- Gazteek zein elkarteek aurkeztutako kexak, proposamenak eta zalantzak entzun eta irtenbideak proposatzea.

HELBURU ZEHATZAK:

- Sare ezberdinetan parte hartzea; horietan aurkeztutako ideiak jasotzeko zein EGKren ideiak helarazteko.

Ekintzak eta epeak

EKINTZAK:

Aholkulari lana.

KRONOGRAMA:

URT	OTS	MAR	APIR	MAI	EKA	UZT	ABU	IRA	URR	AZA	ABE

Hartzaileak

- Gazteen elkarteak.
- Gazteak, oro har.
- Administrazio publikoak, enpresak eta bestelako erakundeak, gazteriarekin zerikusia duten heinean.

Jarraipena eta ebaluaziorako irizpideak

Ebaluazio irizpide nagusiak egindako aholkularitza zerbitzuen kopurua eta berauen edukia izango dira. EGKren parte ez diren elkarte eta eragileekin egindako kontaktua, eta, harreman horien bilakaera ere baloratuko da.

4.11. EGUNEROKOTASUNA

Deskribapena

EGK-ko lan-arlo guztiek ezinbesteko dute kontuan izatea urtean zehar beharrezkoak izango diren barne- nahiz kanpo-koordinaziorako bilerak, hala nola, ager daitezkeen

www.egk.eus
Ramiro de Maeztu, 15 behea
Vitoria-Gasteiz
Autonomía, 44 behea
Bilbao
Andia, 11 nagusia
Donostia

bestelako proiektuetan parte-hartzeko aukera ere. Gainera, parte-hartze arloaren kasuan, honen zeharkakotasuna dela eta, EGK-ko gainontzeko lan-arloekin izan beharreko koordinazio ia etengabea da, kanpoko elkarte, eragile, administrazio eta abarrekin bezala.

Helburuak

HELBURU OROKORRA:

- EGK-ko beste lan arloekin barne koordinazioa eta kanpo eragileekin harreman berriak eraiki ahal izatea.

HELBURU ZEHATZAK:

- Egoitzetako kudeaketa lanak egin.
- Beste lan arloei gazteen parte-hartzearekin lagundu.
- Urteko plangintza eta memoria egin.
- Hedabideetan agertu hala eskatzen dutenean.
- EGKren barne antolakuntzarako bileratan parte-hartu.

Ekintzak eta epeak

EKINTZAK:

Urteko plangintza prestatu.
Bilerak.
Memoria egin.

KRONOGRAMA:

URT	OTS	MAR	APIR	MAI	EKA	UZT	ABU	IRA	URR	AZA	ABE

www.egk.eus
Ramiro de Maeztu, 15 behea
Vitoria-Gasteiz
Autonomía, 44 behea
Bilbao
Andia, 11 nagusia
Donostia

Hartzaileak

- EGK.
- EGK-ko lantalde teknikoa eta elkarteak.
- EGK-tik kanpo dauden elkarteak, administrazio publikoak eta bestelako eragileak.

Jarraipena eta ebaluaziorako irizpideak

Plangintza eta koordinazioaren eraginkortasuna ebaluatu da.

5. BAKEA ETA BIZIKIDETZA

2017 urtea inflexio puntu bat izango da EGK-ko Bakea eta Bizikidetza lan-arlorako. Alde batetik, urte hasieran, 2014 eta 2016 bitarte Eusko Jaurlaritzako Bakegintza eta Bizikidetzarako Idazkaritza Nagusiarekin sinatutako lan hitzarmenaren baitan egindako proiektuen ondorioak aurkeztuko dira. Eta bestetik, gaur egungo testuingurura egokituko den lan hitzarmen berriaren helburu eta lan ildoak definitzeke daude. Beraz, hitz gutxietan, bi urte luzeetan egin den lanaren itxiera egokia eta etapa berri baten oinarri sendoak finkatzea izango dira 2017ko lan-arlo honen erronka nagusiak.

5.1. GIDALIBURUA+PROPOSAMENAK EUSKARAZKO BERTSIOA

Deskribapena

Lan hitzarmenaren baitan gazteekin garatutako proiektuetan lortutako ondorioekin gidaliburu bat egin da. Dokumentuaren luzera dela eta, 2016ean gaztelaniaz soilik egiteko denbora eman zuen. Beraz, aurten, eta martxoan egingo den zabalpen publikoari begira, dokumentua euskaratzeko tartea hartu da.

Helburuak

HELBURU OROKORRA:

www.egk.eus
Ramiro de Maeztu, 15 behea
Vitoria-Gasteiz
Autonomía, 44 behea
Bilbao
Andia, 11 nagusia
Donostia

- Bi urtetan bake hitzarmenaren baitan garatutako proiektu desberdinetan jasotako guztia euskaraz ere izatea.

HELBURU ZEHATZAK:

- Bi urtetan bake hitzarmenaren baitan garatutako proiektu desberdinetan jasotako guztia gizarteari, eragile desberdinei eta komunikabideei helaraztea.
- Beste erakunde edo eragileek B&B lantzeko orduan erreferentziazko txostentzat hartzea.
- EGK bakegintzan lan egiten duen erakundearen irudia sendotzea, eta gizarte eta administrazio mailan zilegizko eragilea bezala aitortuta izatea.

Ekintzak eta epeak

EKINTZAK:

Gaztelaniazko bertsioa itzultzera bidali eta berrikusi.

Maketazioa egin eta inprimatu.

KRONOGRAMA:

URT	OTS	MAR	APIR	MAI	EKA	UZT	ABU	IRA	URR	AZA	ABE

Hartzaileak

- Gizartea
- Komunikabideak
- Instituzio-Administrazioa
- Jendartea eta gazteria bereziki

Jarraipena eta ebaluazio irizpideak

- Zehaztutako ekintzak epearen baitan gauzatzea.
- Gidaliburuaren inprimaketa maketatu den bezala izatea.

5.2. GIDALIBURUA ETA DOKUMENTALAREN ZABALPENA

Deskribapena

Bi urte luze hauetan, lan hitzarmenaren baitan burututako proiektuetan gazteek egindako ekarpenak instituzioei, komunikabideei eta gizarteari helarazteko helburuarekin bi material pedagogiko prestatu dira: gidaliburua eta dokumentala. Material hauen zabalpena egiteko hainbat bide erabiliko dira. Horien artean garrantzitsuena martxoan egingo den aurkezpen publikoa izango da.

Helburuak

HELBURU OROKORRA:

- Bi urtetan bake hitzarmenaren baitan garatutako proiektu desberdinetan jasotako guztia gizarteratu.

HELBURU ZEHATZAK:

- Bake hitzarmenaren baitan garatutako proiektu desberdinak gizarteari, eragile desberdinei eta komunikabideei helaraztea.
- Gazteok bakegintza prozesuan protagonistak garela eta zer esan badugula sinetsaraztea.
- Ikus-entzunezko gazte-memoria bat sortu.
- EGK bakegintzan lan egiten duen erakundearen irudia sendotzea, eta gizarte eta administrazio mailan zilegizko eragilea bezala aitortuta izatea.

Ekintzak eta epeak

EKINTZAK:

Talde tekniko eta batzorde iraunkorrari dokumentala aurkeztu, hauek ikuskatu eta euren ekarpenak egin ditzaten.

Zabalpen plana zehaztu eta burutu. Aurkezpen publikoa antolatu.

www.egk.eus
Ramiro de Maeztu, 15 behea
Vitoria-Gasteiz
Autonomía, 44 behea
Bilbao
Andia, 11 nagusia
Donostia

Gidaliburuaren eta dokumentalaren aurkezpen publikoa

KRONOGRAMA:

URT	OTS	MAR	APIR	MAI	EKA	UZT	ABU	IRA	URR	AZA	ABE

Hartzaileak

- Gizartea
- Komunikabideak
- Instituzioak
- Jendartea eta gazteria bereziki

Jarraipena eta ebaluazio irizpideak

- Aurkezpen publikoa burutzea.
- Bai gidaliburua eta bai dokumentala erakargarria eta interesgarria bilakatzea.
- Komunikabideek aurkezpenaren berri ematea.
- Gonbidatutako eragile gehienak etortzea.
- Gazteak gidaliburuan jasotzen diren hausnarketekin identifikatzea.
- Bai gidaliburua bai dokumentalean jasotzen diren ekarpenak bakegintza eta bizikidetza politiketan eragina izatea.
- Gazte gehiago EGK-k burutzen dituen bakea eta bizikidetza proiektuetan parte-hartzea.

5.3. BAKE LANTALDEA

Deskribapena

2015ean sortutako lantaldeari jarraipena emateko, 2017an talde honetara gehitzeko deialdia zabalduko da. Hala ere, lan hitzarmen berriaren helburuak eta lan ildoak definitu arte, zehazteke daude zeintzuk izango diren lantaldearen egiteko berriak.

Helburuak

HELBURU OROKORRA:

- Lan-arloko erronka eta proposamen berriekin bat joango diren diskurtsoen egituraketan laguntzea.

HELBURU ZEHATZAK:

- 2015ean sortu zen lantaldeari jarraipena ematea eta gazte gehiago gerturatzea.
- Gazteok B&Bn gainean ditugun proposamenak eztabaidatu eta identifikatzea.
- Gazteok B&B esperientziak partekatzeko gune erosoak sortzea.
- Gazteok bakegintza prozesuan protagonistak garela eta zer esan badugula sinetsaraztea.

Ekintzak eta epeak

EKINTZAK:

Bake lantaldera gehitzeko deialdia.

Saioen prestaketa eta garatzea.

Ebaluazioa

KRONOGRAMA:

URT	OTS	MAR	APIR	MAI	EKA	UZT	ABU	IRA	URR	AZA	ABE

Hartzaileak

- EAEko gazteria

Jarraipena eta ebaluazio irizpideak

- Lantaldeari gazteak gehitzea.
- Urtean zehar hilero saio bana mantentzea.

www.egk.eus
Ramiro de Maeztu, 15 behea
Vitoria-Gasteiz
Autonomía, 44 behea
Bilbao
Andia, 11 nagusia
Donostia

- Lantaldean parte-hartzen duten gazteen profila anitza izatea.
- Lantaldean parte-hartzen duten gazteak gustura etortzea.
- Lantaldearen proposamenen kalitatea.
- Lantaldearen proposamenen oihartzuna.

5.4. HITZARMENAREN BAITAN GARATUKO DEN PROPOSAMENAREN DEFINIZIOA

Deskribapena

EJko Bakegintza eta Bizikidetzarako Idazkaritza Nagusiari esker, 2014ean, EGK-k lan-arlo hau berreskuratu egin zuen. Honen jarraipena bermatzeko, 2017an ere lan hitzarmen berri bat sinatzeko aukerak bilatuko dira. Elkarlan horren baitan, lehenik eta behin, hitzarmenaren helburuak eta lan-ildoak definitzea izango da.

Helburuak

HELBURU OROKORRA:

- Bakea eta Bizikidetza lan-arloaren ildo berriak definitzea.

HELBURU ZEHATZAK:

- 2017ko EJ eta EGKren arteko lan hitzarmena itxi. Hau da: irizpideak eta helburuak adostu eta lan ildoak, proiektu motak, lan eremuak zehaztu.
- EGK bakegintzan lan egiten duen erakundearen irudia sendotzea, eta gizarte eta administrazio mailan zilegizko eragilea bezala aitortuta izatea.

Ekintzak eta epeaK

EKINTZAK:

EJko Bakea eta Bizikidetzarako Idazkaritza nagusiarekin bilerak kudeatu eta hitzarmenerako data itxi.

KRONOGRAMA:

URT	OTS	MAR	APIR	MAI	EKA	UZT	ABU	IRA	URR	AZA	ABE

www.egk.eus
Ramiro de Maeztu, 15 behea
Vitoria-Gasteiz
Autonomía, 44 behea
Bilbao
Andia, 11 nagusia
Donostia

Hartzaileak

- EJko Bakea eta Bizikidetzarako Idazkaritza nagusia
- EGK-ko batzorde iraunkorra

Jarraipena eta ebaluazio irizpideak

- Lan hitzarmenaren helburuak eta lan ildoak zehazteko bilerak lotzea.
- Akordio batetara heltzea.
- Lan hitzarmena sinatzea.
- Lan-arloa mantentzea.

5.5. BAKE TEKNIKARIAREN LAN DEIALDIA

Deskribapena

2017an Bakea eta Bizikidetza teknikariak 30 urte dituenez, lan deialdiaren kudeaketa, hautaketa prozesua eta lekukoa egin beharko dira.

Helburuak

HELBURU OROKORRA:

- Bake teknikari berria aukeratu eta lan-arloaren jarraitutasuna ziurtatu.

HELBURU ZEHATZAK:

- Bake teknikaria ordezkatzeko lan deialdiaren kudeaketa egin.
- Lekukoa egiteko beharrezkoak diren materialak prestatu.

Ekintzak eta epeak

EKINTZAK:

Lan deialdiaren zabalpena eta teknikari berriaren hautaketa.

Lekukoa egin.

KRONOGRAMA:

URT	OTS	MAR	APIR	MAI	EKA	UZT	ABU	IRA	URR	AZA	ABE

www.egk.eus
Ramiro de Maeztu, 15 behea
Vitoria-Gasteiz
Autonomía, 44 behea
Bilbao
Andia, 11 nagusia
Donostia

Hartzaileak

- EGK-ko talde teknikoa eta batzorde iraunkorra
- Gai hauetan formakuntza eta esperientzia duten EAEko gazteak

Jarraipena eta ebaluazio irizpideak

- Epeak betetzea.
- Hautaketa prozesuan adostasuna lortzea.
- Lekukoa egiteko material guztiak prest uztea.
- Lekukoa era egokian egitea.

5.6. 2017KO PROIEKTUAK

Deskribapena

Bakegintzarako eta Bizikidetzarako Idazkaritza Nagusiarekin sinatzeke dagoen lan hitzarmenaren baitan adosteke dauden proiektuak eratu, antolatu, garatu eta ebaluatu.

Ekintzak eta epeak

EKINTZAK:

Hitzarmenaren baitan adostutako proiektuak gauzatu.

KRONOGRAMA:

URT	OTS	MAR	APIR	MAI	EKA	UZT	ABU	IRA	URR	AZA	ABE

Hartzaileak

- EAEko gazteria

5.7. EGUNEROKOTASUNA

Deskribapena

Teknikari bakoitzaren lan-arlotik kanpo, EGKren funtzionamendu egokia bermatzeko egin behar diren lanak kontutan izan behar dira, lan-arloko egunerokotasunean eragina baitute. Besteak beste: bilerak, aholkularitza, egoitzako kudeaketa lanak, urteko

www.egk.eus
Ramiro de Maeztu, 15 behea
Vitoria-Gasteiz
Autonomía, 44 behea
Bilbao
Andia, 11 nagusia
Donostia

proiektuen justifikazioa, 2017ko memoriak eta 2018ko plangintza.

Helburuak

HELBURU OROKORRA:

- EGK-ko izaera eta funtzionamendua bermatzen duten eguneroko lanak burutu.

HELBURU ZEHATZAK:

- EGKren barne koordinazioan lagundu.
- Plangintza, Memoriak eta Hitzarmenak sortzen lagundu.

Ekintzak eta epeak

EKINTZAK:

Egunerokotasunaren menpe dauden funtzioak: egoitzako kudeaketa lanak.

Talde, batzorde eta eragile ezberdinekin bilerak.

Urteko proiektuen justifikazioa.

2017ko memoriak eta 2018ko plangintza.

KRONOGRAMA:

URT	OTS	MAR	APIR	MAI	EKA	UZT	ABU	IRA	URR	AZA	ABE

Hartzaileak

- Lan talde teknikoa
- EGK-ko Batzorde Iraunkorra
- EJ-EGK-ko Jarraipen Batzordea
- EGK-ko elkarteak
- EAEko gazteak
- Gizartea
- Komunikabideak

- Beste eragile batzuk (ekimenaren araberakoak)

Jarraipena eta ebaluazio irizpideak

- Bake eta Bizikidetza lan-arloari egiten zaizkion eskaerei erantzun egokia eman.
- Lana hobetzeko egiten diren ekarpenak jaso eta lanean antzeman.
- Eguneroko lanak era egokian kudeatu.
- EGK-ko beste lan-arloetako proposamenei baliogarriak diren balorazioak eman eta ekintzetan parte hartu.

6. BERDINTASUNA

2017 urtean helburu izango dira arlo honetan: lan-arloaren egonkortzea, Berdintasun arloan esanguratsuak diren eragileekin saretzea eta Berdintasunarekiko konpromisoa era estrategikoan bai EGKren barruan nahiz gazterian bertan garatzen hasteko prozesua.

Azken helburu honetarako, premiazkoa izango da Berdintasun Planaren onarpena eta hau martxan jartzea. Honen barruan, 2016an izan den bezala, emakume eta gizonen arteko eskubide eta askatasun berdintasuna eta LGTBI+ kolektiboaren eskubide eta askatasunaren defentsa egonik.

6.1. SEXUALITATEAREN KOLOREAK

Deskribapena

Gazteen beharrei eta helburuei nahiz hezitzaileen kezkei erantzuten dien eta sexologiaren marko teorikoan oinarritzen den Aniztasunari buruzko gidaren diseinua eta egituraketa egin da 2016aren azken hilabeteetan. Orain, ondorio izan den gidaren aurkezpena eta baliabideak ezagutzera ematea da egin beharrekoa; honen guztiaren diseinua Bizkaiko Foru Aldundiarekin koordinazioan egingo delarik.

Helburuak

HELBURU OROKORRA:

- "Sexualitatearen koloreak" gida eta bertako baliabideak aditzera ematea.

www.egk.eus
Ramiro de Maeztu, 15 behea
Vitoria-Gasteiz
Autonomía, 44 behea
Bilbao
Andia, 11 nagusia
Donostia

HELBURU ZEHATZAK:

- Gazte nahiz aisialdiko hezitzaileen beharrei eta eskaerei erantzuten dien material didaktikoa gizarteratu.
- Baliabidearen erabilerari eta aniztasunari buruzko mintegia egin gidaren eta giden proiektuaren berri eman ahal izateko.
- 2017an aurreikusita dauden giden proiektuak aditzera eman eta bildumaren jarraitutasuna eta logika azaldu.

Ekintzak eta epeak

EKINTZAK:

Gidaren diseinatzailearekin harremana mantendu azken aldaketak eta diseinu iradokizunak txertatzeko.

BFArekin noizbehinkako jarraipen bilerak.

Aurkezpen ekitaldiaren diseinua.

Aurkezpen ekitaldia burutu.

KRONOGRAMA:

URT	OTS	MAR	APIR	MAI	EKA	UZT	ABU	IRA	URR	AZA	ABE

Hartzaileak

- EGK-ko elkarteak, bereziki hezkuntzaren arloari lotuta daudenak.

www.egk.eus
Ramiro de Maeztu, 15 behea
Vitoria-Gasteiz
Autonomía, 44 behea
Bilbao
Andia, 11 nagusia
Donostia

- Gidaren eraketan laguntzakoak izan diren eragile eta elkarte desberdinak, bereziki gazteekin lan egiten dutenak
- Gazteak eta hezitzaileak, bereziki Aniztasunaren arloan parte-hartzen dutenak edota proiektuak burutzen dituztenak.
- Berdintasun eta Aniztasunaren arloetako bestelako eragile nahiz entitateak.

Jarraipena eta ebaluaziorako irizpideak

- EGK eta Bizkaiko Foru Aldundiaren arteko koordinazioaren egokitasuna.
    - Aurretiaz ezarritako epeak betetzea.
    - Gidaren gizarteratzeko ekimenek izan duten inpaktua hedabideetan.
    - Gidaren sorreraren ondoriozko bestelako lan-ildoen eta elkarlan aukeren agerpena.

6.2. GAUR8

Deskribapena

2016an Berdintasun lan-arloaren lantaldea eratu zen. Lehenengo urte honetan partaidetza maila urtean zehar aldakorra izan zen eta hasieratik hobekuntzarako esparru desberdinak identifikatu ziren.

Adibidez, lantaldearen ahulezietako bat da Berdintasunaren esparrutik datozen elkartegintzako gazte eragileen falta. Honi dagokionez, elkartegintza feministan aktiboak diren gazte taldeekin harremanetan ezartzea eta hauek lantaldean parte-hartzera gonbidatzea da 2017ko erronka nagusia.

Gauzak horrela, lantaldeak aurreko urteko prozedura berdina jarraituko du. Bilera batetik besterako tartea hilabete ingurukoa izango da, uda moduko garaian epe luzeagoa utziz.

www.egk.eus
Ramiro de Maeztu, 15 behea
Vitoria-Gasteiz
Autonomía, 44 behea
Bilbao
Andia, 11 nagusia
Donostia

Lantaldearen zereginei begira, diskurtso berrien eraketa eta jada iraunkortasun bat duten proiektuen berrikuspenean zentratuko da ahalegina, EGKren diskurtsoa ahalik eta berritzaileena izan dadin.

Helburuak

HELBURU OROKORRA:

- EGKren Berdintasun arloko diskurtsoa eratu eta eguneratu.

HELBURU ZEHATZAK:

- Iraunkortasuna duten proiektuen diskurtsoaren eraketa.
- Berdintasun arloko erronka berrien identifikazioa eta proposamenen burutzea.
- Lan-ildoen definizioan eta proposamenen eraikuntzan laguntzea.
- Berdintasun arloan dauden gazte elkarteen arteko harreman sarea sendotzea.

Ekintzak eta epeak

EKINTZAK:

Bilerak burutu.

Gaur8ren diskurtsoa EGKren proiektuetan txertatu.

Urteko ebaluazioa eta 2018rako proiektuen proposamenak jasotzea.

KRONOGRAMA:

URT	OTS	MAR	APIR	MAI	EKA	UZT	ABU	IRA	URR	AZA	ABE

www.egk.eus
Ramiro de Maeztu, 15 behea
Vitoria-Gasteiz
Autonomía, 44 behea
Bilbao
Andia, 11 nagusia
Donostia

Hartzaileak

- EGK eta hau eratzen duten elkarteak.
- Euskadiko gazteak.
- Administrazioak.

Jarraipena eta ebaluaziorako irizpideak

- Egindako bilera kopurua eta hauen partaidetza.
- Egindako bileren etekina eta lortutako diskurtsoen eraberritzea eta diskurtso berrien eraketa.
- Lortutako gazte nahiz eragile berrien kopurua eta jatorria (Berdintasun arlokoak diren edota Aniztasunaren arlokoak).

6.3. BERDINTASUN PROTOKOLOAK

Deskribapena

Berdintasunarekiko EGK-k hartu duen konpromisoa gizarte nahiz hedabide mailan aditzera emateko eta EGK-k Berdintasunaren aurka doazen Indarkerien aurrean duen diskurtsoaren eragina hobetzeko, 2016an salaketa publikorako Berdintasun Protokoloak diseinatu eta onartu egin ziren.

Onarpen osteko lehen udan jada protokoloek eragiten zituzten zailtasunak argi gelditu ziren. Izan ere, egun bereziki Indarkeria Matxistaren egoerak aldaketa bat izan badu da inoiz baino ikusgaiagoa den gai bat dela. Ondorioz, hedabideetan erasoen berri inoiz baino gehiago ematen dela.

Hau dela eta, EGK-k dituen beste protokolo batzuetan oinarritua zegoen Berdintasun Protokoloaren formula egoerari erantzuna emateko erarik egokiena ez zela argi gelditu zen kontuan izanda EGKren baliabideak. Ondorioz, 2016ko lana izango da protokoloen prozeduraren birdiseinua, hauen onarpena Batzar Orokorrean eta urteak aurrera jarraitu ahala protokoloen eredu berria erabiltzea.

Honekin batera, hortaz, 2016an protokoloen erabilera bera eta, egoerak hala eskatuko balu, eguneratzea, izango da beste zeregina. Gainera, jada 2016ko azaroaren 25ean egin

www.egk.eus
Ramiro de Maeztu, 15 behea
Vitoria-Gasteiz
Autonomía, 44 behea
Bilbao
Andia, 11 nagusia
Donostia

zen bezala, oroitzapenezko data egunetan egoeraren analisia baimentzen duen testu laburra argitaratuko da webgunean.

Helburuak

HELBURU OROKORRA:

- Berdintasun Protokoloen funtzionamendua EGKren baliabideetara egokitu eta hauen erabilerarekin jarraitu.

HELBURU ZEHATZAK:

- Berdintasun Protokoloen aktibazio prozedura azkarragoa izatea eta webgunearen Albiste saila arintzea.
- Berdintasun Protokoloen eragina gaitasuna mantendu eta baita hobetzea ere.
- EGKren Berdintasunarekiko konpromisoa berresten jarraitzeko tresna hau erabiltzen jarraitu eta Indarkeria Matxista nahiz LGTBI+fobikoa salatzen jarraitu, gazte proposamenak oroituz.

Ekintzak eta epeak

EKINTZAK:

Berdintasun Protokoloen birdiseinua.

Protokoloen egitura berriaren onarpena Batzorde Iraunkorraren eskutik.

Protokoloen egitura berriaren onarpena Batzar Orokorrean.

Protokoloen erabilera berria.

Protokoloen erabilerari buruzko urteko analisia.

KRONOGRAMA:

URT	OTS	MAR	APIR	MAI	EKA	UZT	ABU	IRA	URR	AZA	ABE

Hartzaileak

- Administrazio eta Berdintasun arloko eragile desberdinak.
- Hedabideak eta gizartea bera, orokorrean.
- Gazteria, konkretuki Euskadiko gazteak.

Jarraipena eta ebaluaziorako irizpideak

- Lantalde teknikoaren prozedura aldaketari buruzko urte bukaerako ebaluazioa.
- Hedabideetan izandako inpaktua.
- Legedi edo politika aldaketak egongo balira, gazteriaren proposamenek izandako isla.

6.4. EGK I. BERDINTASUN PLANA

Deskribapena

Berdintasunarekiko konpromisoa era eraginkorrean hartu nahi duen gizarte eraginerako edozein testuinguruk beharrezkoa du konpromisoa neurri eta proiektuetara itzultzea. Alegia, bere testuingurura egokitua dagoen eta bere inpaktua kontuan duen Berdintasun Plan bat egituratzea. Are gehiago espazio hau gainera lan eremu bat denean.

Hau dela eta, 2016an zehar EGKren I. Berdintasun Planaren diseinua burutu zen, honetan eragile desberdinak egon direlarik kontraste agente modura. Alde batetik, Gaur8 lantaldea egon da baina, bestetik, kanpo eragileak ere aurki ditzakegu: Jaume I Unibertsitatea eta Emakunde.

Diseinu atal hau buruturik,. 2017ko betebeharra izango da Plan hau onartua izatea Batzar Orokorrean eta bertan dauden 2017rako neurriak martxan jartzea.

Helburuak

HELBURU OROKORRA:

- Berdintasuna zeharkako balore gisa errotu EGKren barne nahiz kanpo lanean.

HELBURU ZEHATZAK:

- EGK lan eremu gisa ulerturik beharrezkoak dituen neurriak aurrera eraman, hauen artean egonik EGKren egitura bereziarengan arreta ezartzen duten neurriak.
- EGK-k duen eragile paperaren barruan beharrezkoak diren neurri zein proiektuak aurrera eraman.
- 2017ari dagokion neurrien eta hauen inpaktuaren ebaluazioa burutu.

Ekintzak eta epeak

EKINTZAK:

Emakunderekin harremanetan aritu ekarpenak jaso eta txertatzeko.

Berdintasun Plana euskaratu.

Berdintasun Plana Batzar Orokorrean onartu.

Neurriak martxan jarri.

Lehen urtearen ebaluazioa burutu.

KRONOGRAMA:

www.egk.eus
Ramiro de Maeztu, 15 behea
Vitoria-Gasteiz
Autonomía, 44 behea
Bilbao
Andia, 11 nagusia
Donostia

URT	OTS	MAR	APIR	MAI	EKA	UZT	ABU	IRA	URR	AZA	ABE

Hartzaileak

- EGK lan eremuko esparru bezala eta eragile bezala.
- Euskadiko gazteak kolektibo gisa.
- Administrazioak, Berdintasun arloko proposamenak jasoko baitituzte.
- Elkartegintzaren testuinguruan dauden EGKren antzeko egitura duten edota gazteriarekin lan egiten duten beste erakunde batzuk..

Jarraipena eta ebaluaziorako irizpideak

- Epemugak betetzea.
- Neurrien inpaktuaren balorazioa.
- Neurrien eraginkortasunaren ebaluazioa.
- Urte bukaerako ebaluazio osoa.

6.5. GUNE ANITZA

GUNE ANITZA

www.egk.eus
Ramiro de Maeztu, 15 behea
Vitoria-Gasteiz
Autonomía, 44 behea
Bilbao
Andia, 11 nagusia
Donostia

Deskribapena

Berdintasun eta Aniztasunarekiko aldekotasuna erakusten duen zigilu hau EGKren Berdintasun arloko proiektu iraunkorretako bat izango da. Iraunkortasun hau baimentzeko edota bideratzeko, ez da soilik manifestuaren aldaketan esfortzua egingo.

Izan ere, 2017an Gune Anitza Zigiluak izango duen aldaketetako bat izango da, manifestua eta logoa berritzeaz gain, guneetarako gomendio gidak egitea eta zigilua galdu ahal izateko hutsen sistema egituratzea.

Garrantzizkoa da eragileek Berdintasun eta Aniztasunarekiko konpromisoa hartzen dutenean bere konplexutasunean aurre egin ahal izateko eta hau ez gelditzea borondate adierazpen huts batean. Hau ekiditeko, guneek kontuan izan beharreko hainbat gomendio eta jarraibide jasoko dituzten gidak eta guneek zigilua izatearen eskubidea galdu ahal izateko sistema eraikiko dira.

Helburuak

HELBURU OROKORRA:

- Berdintasun eta Aniztasunarekiko aldekotasuna erakustea eta hauekiko gazteek dituzten proposamenak txertatzea gune desberdinetan.

HELBURU ZEHATZAK:

- Berdintasun eta Aniztasunarekiko aldekotasuna era positibo batean publikoki erakustea.
- Gazteriak dituen proposamenak eta eskaerak aditzera ematea.
- Gazteek dituzten proposamenak ere espazioen kudeaketarako gomendioetan txertatzea eta gazteen diskurtsoa balorean ezartzea.
- Aldekotasuna borondate adierazpenetik haratago, neurri eta jarraibideetara itzuli.
- Gune Anitzei beraien baloreekin bat doazen praktikak burutzen lagundu.
- Guneen egokitzapena baloratu ahal izateko tresnak izatea, hala nola, beharrezkoa izanez gero, hauei duten zigiluaren eskubidea kentzeko kontrol neurriak ezarri.

www.egk.eus
Ramiro de Maeztu, 15 behea
Vitoria-Gasteiz
Autonomía, 44 behea
Bilbao
Andia, 11 nagusia
Donostia

Ekintzak eta epeak

EKINTZAK:

- Gune Anitzari dagokion manifestuaren eta dekalogoaren berritzea.
- Gune Anitza mota desberdinei egokitzen diren gomendio eta jarraibideen gidak idatzi.
- Zigilua izatearen eskubidea galdu ahal izateko kontrol neurrien diseinua.
- Gune Anitzaren egitura berria prestatu.
- Gune Anitzaren egitura berriaren aurkezpena.
- Gune Anitzen bilaketa aktiboa.

KRONOGRAMA:

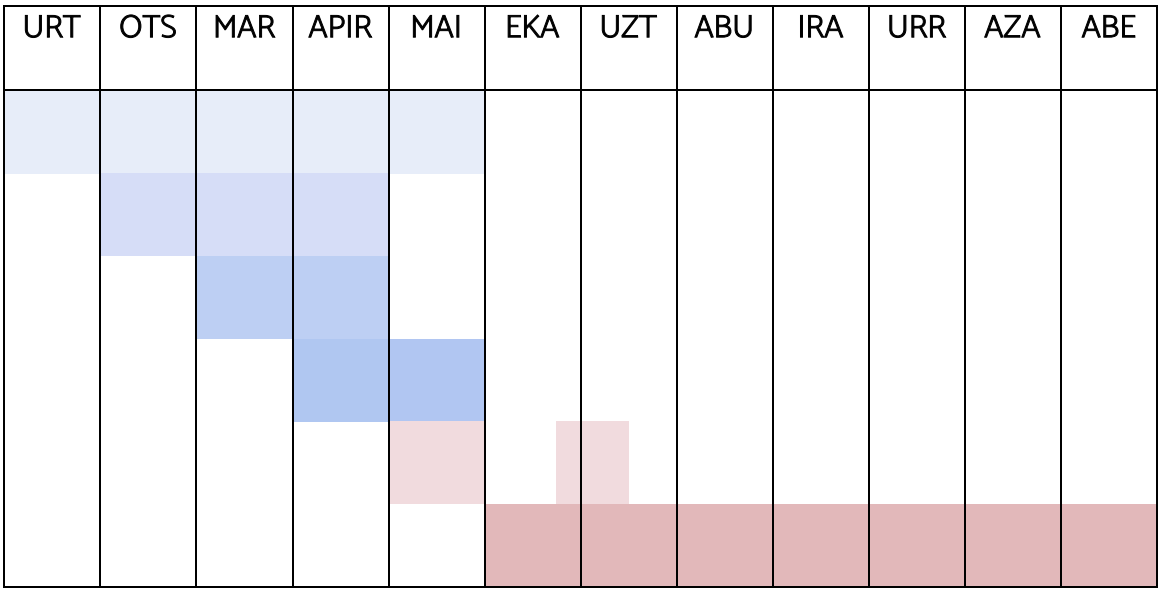

Hartzaileak

- Euskadiko gazteria, bereziki Berdintasunarekiko eta Aniztasunarekiko konpromiso berezia duena.
- Gune Anitzera atxikitzen diren gune nahiz taldeak.

- Berdintasuna eta Aniztasunarekiko interesa duten guneak, bereziki gazteriarekin lan egiten dutenak.

6.6. RECACCIONA – BIDEO LEHIAKETA

Ikus. Komunika.

6.7. INDARKERIA MATXISTAREN AURKAKO KANPAINA

Deskribapena

Gazteak eta Berdintasun arloa esaldi berdinean elkartzerakoan ez da batere arraroa jendartean gazterian ematen den "Indarkeria Matxistaren" jazoera altuari buruzko kezka adierazpenak jasotzea erantzun gisa.

Egia izanik emakume gazteen artean beraien aurkako indarkerien salatzaile tasa altuagoa dela gainerako belaunaldiekin alderatuz, EGKtik datu honek izan ditzakeen alde positiboak eta negatiboak kontuan izan nahi dira, halaber, jada Berdintasunarekiko konprometitua dagoen gazteria balorean ezarri eta eredugarri egin.

Hortaz, kontuan izanik Indarkeria Matxista oraindik ere gazteriaren erronka bat dela eta honi aurre egin behar zaiola, honetaz kontzientziatzeko baina gazte proposamenetan eta beharretan ere oinarritua dagoen kanpaina osatzea da EGKren helburua.

Helburuak

HELBURU OROKORRA:

- Indarkeria Matxista identifikatzen lagundu eta honi aurre egiteko tresnak gizarteratu.

HELBURU ZEHATZAK:

- Indarkeria Matxistari buruz kontzientziatu eta honen forma desberdinak ezagutzera eman.
- Gazteek dituzten aurre egiteko proposamenak eta eskura dituzten baliabide desberdinak gizarteratu eta aditzera eman.
- Gaztedian arazo honek duen pisua eta seriotasuna gazte diskurtso batetik aztertzea.
- EGK-k Indarkeria Matxistaren aurka lan egiten duen entitate gisa duen konpromisoa berretsi.

Ekintzak eta epeak

EKINTZAK:

Eragile eta administrazio desberdinekin koordinazio bilerak.

Kanpainaren diseinua burutu.

Kanpainaren eraketa koordinatu eta honen aurkezpena prestatu.

Kanpainaren aurkezpena.

Kanpaina gogorarazteko eta gehiago gizarteratzeko ekimenak.

KRONOGRAMA:

URT	OTS	MAR	APIR	MAI	EKA	UZT	ABU	IRA	URR	AZA	ABE

www.egk.eus
Ramiro de Maeztu, 15 behea
Vitoria-Gasteiz
Autonomía, 44 behea
Bilbao
Andia, 11 nagusia
Donostia

Hartzaileak

- Euskadiko gazteak eta Euskadin bertan bizi direnak.
- Gazteekin lan egiten duten edozein motatako entitate nahiz eragileak.
- Gizartea orokorrean.

Jarraipena eta ebaluaziorako irizpideak

- Lortutako eragile eta administrazio sarearen inplikazioa eta eragileen kopurua.
- Mezuen eraikuntzan izan den gazteriaren partaidetza.
- Lortutako inpaktu maila kanpainaren aurkezpenean.

6.8. SEXUALITATEA BERDINTASUNETIK

Deskribapena

Emakume eta gizonen artean dagoen desberdintasuna eta honek sortutako bereizketa egoerak bizitzaren esparru pribatuan ere islatzen dira. Gauzak horrela, desberdintasun hau ez da soilik indarkeria kasuak agertzen direnean soilik ematen, baita eremu pribatuaren egunerokotasunean ere.

"Pertsonala politikoa da" lelo feminista soberan ezaguna da, baina zein ondorio ditu honek? Zein desberdintasun bizi dituzten egungo emakume eta gizon gazteek beraien egunerokotasuneko harreman pribatuak garatzerakoan? Zein aurreiritzi eta rol mantentzen dira oraindik ere? Zein neurri har daitezke egoera hauen aurrean? Zein mailara arte emakume eta gizonen berdintasun eta askatasun eskubideak urratzen jarraitzen dira anakronikoak diren pentsamolde hauengatik?

Galdera hauei erantzuna ematea eta gazteek eraikitako proposamenak egitea da jardunaldi hauen helburu. Izan ere, ezinbestekoa da eskubide eta askatasun berdintasuna bizitza pribatuaren esparruan ahalik eta era zabalenean aztertzea, bereizketa desberdinek aurrera jarraitzea baimentzen duen sustraia berdina baita.

Helburuak

<u>HELBURU OROKORRA:</u>

www.egk.eus
Ramiro de Maeztu, 15 behea
Vitoria-Gasteiz
Autonomía, 44 behea
Bilbao
Andia, 11 nagusia
Donostia

- Berdintasunaren ikuspegitik sexualitatearen esparru anitz eta zabala gazte ikuspegi batetik aztertzea eta bizitzaren esparru pribatua ere berdintasunezkoa izan dadin egin daitezkeen proposamenak egitea.

HELBURU ZEHATZAK:

- Bizitzaren esparru pribatuan ere eskubide eta askatasunaren pisua balorean jarri.
- Gazteek antzematen dituzten desberdintasun eta bereizketa egoerei erreparatu eta hauei aurre egiteko proposamenak eraiki.
- Berdintasuna bizitza pribaturako balore gisa duen gaitasuna balorean jarri.

Ekintzak eta epeak

EKINTZAK:

Jardunaldien diseinua eta antolaketa.

Jardunaldien aurkezpena eta izen-emate epearen irekiera.

Jardunaldiak burutu.

Jardunaldien ondorioak aurkeztu eta proposamenak administrazioei helarazi.

KRONOGRAMA:

URT	OTS	MAR	APIR	MAI	EKA	UZT	ABU	IRA	URR	AZA	ABE

Hartzaileak

- Euskadiko gazteak eta Euskadin bizi direnak
- EGK

www.egk.eus
Ramiro de Maeztu, 15 behea
Vitoria-Gasteiz
Autonomía, 44 behea
Bilbao
Andia, 11 nagusia
Donostia

- Administrazioak
- Berdintasun arloko elkartegintzako eragileak.

Jarraipena eta ebaluaziorako irizpideak

- Epeetara mugatzea.
- Lortutako asistentzia eta partaidetza nahiz proposamenen sakontasuna.
- Parte-hartzaileek adierazitako asetzea.
- Lortutako hedabideetako inpaktua.
- Lortutako eragile berriekiko sareak.

6.9. EGUNEROKOTASUNA

Deskribapena

EGK-ko lan-arlo guztiek ezinbesteko dute kontuan izatea urtean zehar beharrezkoak izango diren barne nahiz kanpo koordinaziorako bilerak, hala nola, ager daitezkeen bestelako proiektuetan parte-hartzeko aukera ere. Gainera, Berdintasun lan-arloaren kasuan, bere zeharkakotasuna dela eta, esfortzu hau handiagoa izan daiteke, bereziki I Planaren barne neurriak ezartzen joan heinean.

Helburuak

HELBURU OROKORRA:

- EGK-ko beste lan arloekin barne koordinazioa eta kanpo eragileekin harreman berriak eraiki ahal izatea.

HELBURU ZEHATZAK:

- Egoitzetako kudeaketa lanak egin.
- Beste lan arloetako Berdintasun ikuspegiko ekarpenak egin.
- Memoriak, hurrengo urterako Plangintza eta Berdintasun Planaren ebaluazioak egin.
- Hedabideetan agertu hala eskatzen dutenean.
- EGKren barne antolakuntzarako bileratan parte-hartu.

www.egk.eus
Ramiro de Maeztu, 15 behea
Vitoria-Gasteiz
Autonomía, 44 behea
Bilbao
Andia, 11 nagusia
Donostia

Ekintzak eta epeak

EKINTZAK:

Bilera mota desberdinak

Memoriak, hurrengo urterako Plangintza eta Berdintasun Planaren ebaluazioak egin.

KRONOGRAMA:

URT	OTS	MAR	APIR	MAI	EKA	UZT	ABU	IRA	URR	AZA	ABE

Hartzaileak

- EGK
- EGK-ko lantalde teknikoa eta elkarteak
- EGKtik kanpo dauden bestelako eragileak

Jarraipena eta ebaluaziorako irizpideak

- Bilera kopurua
- Ezarritako Planeko neurrien eraginkortasuna
- Aurreikusita ez zeuden proiektu berrien kopurua

www.egk.eus
Ramiro de Maeztu, 15 behea
Vitoria-Gasteiz
Autonomía, 44 behea
Bilbao
Andia, 11 nagusia
Donostia

7. KOMUNIKAZIOA

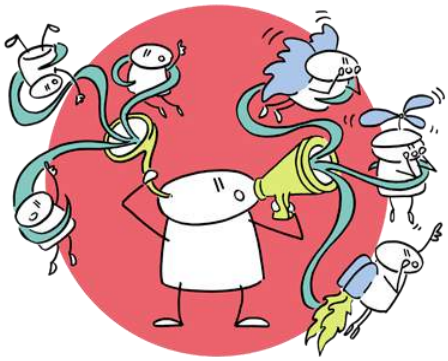

2017 urtean helburu izango dira arlo honetan: lan-arloaren egonkortzea, Berdintasun arloan esanguratsuak diren eragileekin saretzea eta Berdintasunarekiko konpromisoa era estrategikoan bai EGKren barruan nahiz gazterian bertan garatzen hasteko prozesua.

Azken helburu honetarako, premiazkoa izango da Berdintasun Planaren onarpena eta hau martxan jartzea. Honen barruan, 2016an izan den bezala, emakume eta gizonen arteko eskubide eta askatasun berdintasuna eta LGTBI+ kolektiboaren eskubide eta askatasunaren defentsa egonik.

7.1. WWW.EGK.EUS WEBGUNEAREN KUDEAKETA

www.egk.eus
Ramiro de Maeztu, 15 behea
Vitoria-Gasteiz
Autonomía, 44 behea
Bilbao
Andia, 11 nagusia
Donostia

Deskribapena

EGKren webgunea, www.egk.eus, elkarte plataformaren tresna eraginkorrena da lantalde teknikoak egiten duen lana islatzeko: lan-arlo bakoitzaren azken albisteak, lan deialdiak, antolatutako ekintza eta proiektuen berri eman, lantaldeen bilerak jakinarazi eta sortzen diren *produktuak* (bideoak, txostenak, etab.) publikatu.

Gazteen beharrei eta helburuei nahiz hezitzaileen kezkei erantzuten dien eta sexologiaren marko teorikoan oinarritzen den Aniztasunari buruzko gidaren diseinua eta egituraketa egin da 2016aren azken hilabeteetan. Orain, ondorio izan den gidaren aurkezpena eta baliabideak ezagutzera ematea da egin beharrekoa; honen guztiaren diseinua Bizkaiko Foru Aldundiarekin koordinazioan egingo delarik.

Helburuak

HELBURU OROKORRA:

- EGK-k egiten duen lanaren berri eman
- EGK osatzen duten elkarteen berri eman
- EAEko gazteentzat interesgarriak diren ekitaldien berri eman

HELBURU ZEHATZAK:

- EGKren azken albisteen berri ematea.
- EGKren argitalpenak (berriak eta azken urteetan egindakoak) Interneten eskuragarri jartzea.
- EGK-ko elkarteen eta EGK-koak ez diren elkarteen jardueren berri ematea,webguneko agendan.
- EAEko gazteentzat interesgarriak diren ekitaldi, proiektu edo egitasmoen berri ematea webguneko agendan
- Elkarteen zerrenda gaurkotu bat mantentzea.

Ekintzak eta epeak

Webgunearen kudeaketa urte osoan zehar garatzen den lana da, hau da, albisteen atala EGKren eguneroko lanarekin hornitzea eta agendan EAEko gazteak protagonista dituen edo haientzat interesekoak diren ekitaldi, egitasmo edo proiektuak jasotzea egunero egin beharreko lanak dira. Horretaz gain, webguneak behar duen bezala erantzun dezan, komunikazio teknikariak optimizatu egingo du (albiste guztiek irudi optimizatuak izatea,

www.egk.eus
Ramiro de Maeztu, 15 behea
Vitoria-Gasteiz
Autonomía, 44 behea
Bilbao
Andia, 11 nagusia
Donostia

irisgarritasuna bermatzea erabiltzaile orori, SEO aholkuak jarraitu, etab.) Googlen kokapena hobetze aldera.

Bestetik, webgunean finkoagoak diren atalak (banerrak, elkarteen datuak, irudiak, etab.) bestelako maiztasun batekin berrituko dira. Honela erabiltzaileek jarraipen bat nabarituko dute (garrantzitsua webgunea berria dela ikusita), baina aldi berean kanpaina berezien berri izango dute. Honekin batera, txostenak ateratzen diren heinean webgunean eskegiko dira edonork ikus eta irakur ahal ditzan.

Hartzaileak

- 2016ko datuen arabera, EGKren webgunean bisita kopurua mantendu du: 25.000tik gora.
- Bisitarien adina
- Bisitarien generoa
- Bisita gehienak Bilbo, Donostia eta Gasteiztik eginak dira.

Jarraipena eta ebaluaziorako irizpideak

- EGK eta Bizkaiko Foru Aldundiaren arteko koordinazioaren egokitasuna.
- Aurretiaz ezarritako epeak betetzea.
- Gidaren gizarteratzeko ekimenek izan duten inpaktua hedabideetan.
- Gidaren sorreraren ondoriozko bestelako lan-ildoen eta elkarlan aukeren agerpena.

7.2. DISEINATZAILE GAZTEEN LAN POLTSA DEIALDIA

Euskadiko Gazteriaren Kontseilua
Consejo de la Juventud de Euskadi

Diseinatzaile gazteen lan-poltsa
Bolsa de trabajo de personas jóvenes diseñadoras

Deskribapena

Euskadiko Gazteriaren Kontseiluak (EGK)2017an izango dituen behar berezi batzuk aurreikusita, erakundeen plataformak diseinatzaile gazteen lan-poltsa deialdia egingo du berriro ere. 2016an bezala, egunerokoan sortzen diren behar guztiei erantzuteko denbora faltagatik, diseinatzaile gazteen lan poltsa bat osatzea erabaki sortuko diren lanak banatzeko.

Helburuak

HELBURU OROKORRAK:

- EGK-k 2017an zehar izango dituen diseinu lanak egiteko diseinatzaile gazteen lan-poltsa osatzea.
- Diseinatzaile gazteei aukerak ematea.

HELBURU ZEHATZAK:

- EGK-k bere eguneroko lana zabaltzeko beharrezkoak diren euskarrien diseinua, maketazioa, etab. Euskarri hauek kartelak, esku-orriak, liburuxkak, txostenak.. izango dira.
- EGKren hainbat kontzeptu zabaltzeko irudi espezifikoak.

Ekintzak eta epeak

2017ko otsailean lan deialdi zabalduko da. Aurkezten diren diseinatzaile gazteei aurretik egin dituzten lanen portfolioa aurkezteko eskatuko zaie, horren araberako balorazioa egiteko. Aurkezten diren pertsonek edo enpresek, derrigorrean fakturatzeko gaitasuna izan behar dute. Horretaz gain, baloratuko da:

- 18-30 urte bitarteko gaztea izatea edo pertsona gazteez osaturiko enpresa izatea.
- Bai gaztelaniaz bai euskaraz lan egiteko gaitasuna. Maila altua. EGK-k bere eguneroko lana bi hizkuntzetan egiten du eta
- EGKren kidea den entitate batean egotea edo plataformarekin loturaren bat izatea.

EKINTZAK:

www.egk.eus
Ramiro de Maeztu, 15 behea
Vitoria-Gasteiz
Autonomía, 44 behea
Bilbao
Andia, 11 nagusia
Donostia

Lan poltsaren prestaketa. (otsaila lehen astea)

Lan deialdiaren irekiera. (otsaila bigarren astea)

Lan deialdiaren erabakia (martxoa bigarren astea)

Diseinatzaileekin lan egin eta sortzen diren lanak banatu. (urte osoa)

KRONOGRAMA:

URT	OTS	MAR	APIR	MAI	EKA	UZT	ABU	IRA	URR	AZA	ABE

Hartzaileak

Bi hartzaile mota ikus daitezke:

- Batetik, lan egiteko aukera izango duten diseinatzaile gazteak
- Bestetik, behin diseinatzaileen lana ezagutarazten denean EGKra hurbildu daitezkeen gazteak eta hauek eratzen dituzten elkarteak. Atal honetan ere sar genitzake administrazioen edo hedabideen bitartez jabetu daitezkeen gazteak.

Jarraipena eta ebaluaziorako irizpideak

- Teknikari bakoitzak diseinatzaile batekin lan egin ostean ebaluazioa egingo du. Urte amaieran, diseinatzaile bakoitzaren ebaluazio orokorra egingo da (baliteke behin baino gehiagotan lan egitea diseinatzaile berdinarekin) eta orduan erabakiko da 2017ko lan-poltsatik nork jarraituko duen eta nork ez.
- Aurkeztutako produktuek zer nolako erantzuna izan duten: administrazioen balorazioa, Batzorde Iraunkorraren iritzia, lantalde teknikoaren ebaluazioa, gazteengandik jasotako erantzuna, etab..

- Ezarri diren beharrak aztertu nahikoak izan diren ala ez ikusteko. Ezetz izanez gero, deialdi berriari begira behar horiek gehitu

7.3. RECACCIONA BIDEO LEHIAKETA

Deskribapena

Euskadiko Gazteriaren Kontseiluak (EGK) gazteon iritzia premiazkoa du bere diskurtsoa osatzeko. Asmo horretan, aurreko urteetan hainbat ekimen egin ditu. Tartean RECacciona bideo lehiaketa. 2013an gaia Parte hartzeko garaia da izan zen, 2014an Gazteok enplegu duina! Eta 2015ean A ze parea, hezkuntza eta gazteak. Iaz, 30. Urteurrena zela-eta, ekitaldi berezia egin genuen: zein da gazteon egoera gaur egun? Aurten, berriro ere lan-arlo batekin lotzea erabaki da diskurtsoa osatzen jarraitzeko.

Zer da Berdintasuna? Zer izan beharko litzateke Berdintasuna? Zein dira benetako Berdintasuna lortzeko oztopoak? Zure eguneroko bizitzan (lanean, etxean, lagunartean, egunez, gauez...) zerk ikusarazi edo biziarazi dizu Berdintasun eza? Horren inguruan hausnarrarazi nahi da, gerora EGKren diskurtsoa osatu eta gizarteratzeko.

Proiektua komunikazio eta berdintasun teknikariek kudeatuko dute, lantalde teknikoaren eta Batzorde Iraunkorreko loturen laguntzarekin.

Helburuak

HELBURU OROKORRA:

- Euskal gazteriak Berdintasun lan-arloak jorratzen dituen gaiekin bizi dituen egoerak, arazoak eta kezkak ikusarazi eta hauei aurre egiteko proposamenak gizarteratu.

HELBURU ZEHATZAK:

- Hainbat gazte eta gazte-elkartek dituzten egoerak ezagutu eta ikuspuntuak eta
- proposamenak jaso.
- Administrazioen Berdintasun Erreala lortze bidean ezartzen dituzten politikei buruzko hausnarketa eta eztabaida eragin, gazteon ikuspuntutik,ekarpenak jaso eta Administrazioei helarazi.
- EGK-k egiten duen lana ezagutarazi.
- EGKren Berdintasunarekiko konpromisoa berresten jarraitzeko tresna hau erabiltzen jarraitu.

Ekintzak eta epeak

EKINTZAK:

Lehiaketarako gaia gehiago zehaztu, oinarriak finkatu eta materialak prestatu.

Lanak bidaltzeko epea ireki.

Bidalitako lanak bildu, ebaluatu eta sarituak erabaki.

Sari banaketa.

Barne-ebaluazioa (uztaila).

KRONOGRAMA:

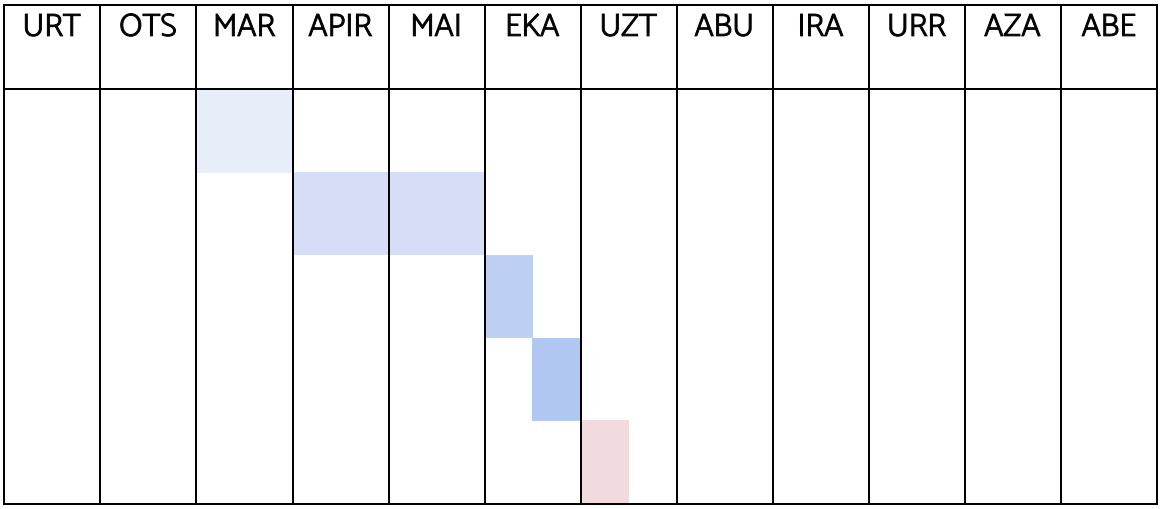

www.egk.eus
Ramiro de Maeztu, 15 behea
Vitoria-Gasteiz
Autonomía, 44 behea
Bilbao
Andia, 11 nagusia
Donostia

Hartzaileak

Lehiaketako parte-hartzaile moduan:

- Norbanako gazteak.
- EGK osatzen duten elkarteak.
- Bestelako gazte mugimenduak.

Bideoen hartzaile moduan:

- Norbanako gazteak.
- EGK osatzen duten elkarteak.
- Bestelako gazte mugimenduak.
- Administrazioak.
- Berdintasuna lortze aldera lanean diharduten gazte, gazte elkarte, norbanako, teknikari, eta politikariak.
- Komunikabideak.
- Gizartea bera, orokorrean.

Jarraipena eta ebaluaziorako irizpideak

Komunikazio eta Berdintasun teknikariek lantaldearekin eta Batzorde Iraunkorreko loturekin batera ebaluazioa egingo dute, besteak beste, ondorengo irizpideen arabera:

- Jasotako bideo kopurua.
- Jasotako bideoen mezuen edukia.
- Jasotako bideoen kalitatea.
- Bideoen ikustaldi kopurua.
- Sare sozialetan eragindako mugimendua.
- Komunikabideetan agerpenak.
- Jasotako iradokizun eta proposamenak.
- RECaccionaren hobekuntzari begira bi lan-arloen elkarlanaren gaineko balorazioa egin.
- Hedabideetan izandako inpaktua.
- Legedi edo politika aldaketak egongo balira, gazteriaren proposamenek izandako isla.

7.4. TWITTER LEHIAKETA

Deskribapena

Euskadiko Gazteriaren Kontseiluak une puntualetan sare sozialak erabiltzen ditu gazteen iritzia biltzeko. Asmo horrekin jaio zen Twitter lehiaketa. 2017an ere, azken urteetako emaitzak ikusita, aurrera eramango da. Bosgarren ekitaldi honetan bueltatxo bat emango zaio ordea. EGK-k dituen lan-arloei edo hauek lantzen dituzten gaiei buruz galdetu beharrean, diagnosia osatzeko baliatuko da. Zer falta zaio EGKri? Zerekin osatu beharko genuke? Zer aldatuko zenuke? Eta antzeko galderekin.

Helburuak

HELBURU OROKORRA:

- EGKren diagnosia osatu eta gazteek nola ikusten gaituzten identifikatu.

HELBURU ZEHATZAK:

- Euskadiko gazteengana gerturatu.
- Euskadiko gazte eta gazte-elkarteei aukera eman EGKn eragiteko.
- 2018ari eta etorkizunari begira EGKren ahulguneak identifikatu eta konpontzeko neurriak hartu.

Ekintzak eta epeak

EKINTZAK:

Galdera eta planteamendua zehaztu.

Oinarriak, galdera eta sariak jakinarazi.

www.egk.eus
Ramiro de Maeztu, 15 behea
Vitoria-Gasteiz
Autonomía, 44 behea
Bilbao
Andia, 11 nagusia
Donostia

Zozketa egin eta sarituak jakinarazi.

Bildutako iritzi eta proposamenak lantaldeari eta Batzorde Iraunkorrari jakinarazi 2018ko Plangintzan txertatzeko.

Barne-ebaluazioa

KRONOGRAMA:

URT	OTS	MAR	APIR	MAI	EKA	UZT	ABU	IRA	URR	AZA	ABE

Hartzaileak

- Euskadiko gazteak kolektibo gisa.
- Lantalde teknikoa eta Batzorde Iraunkorra, gazteek helarazitako proposamenak jasoko baitituzte.
- Norbanako gazteak, EGKrekin lotura ez duten gazteengan iristea.
- EGK osatzen duten elkarte eta bestelako gazte mugimenduan gaztea.
- EGKren sare sozialen jarraitzaileak eta webguneko erabiltzaileak.

www.egk.eus
Ramiro de Maeztu, 15 behea
Vitoria-Gasteiz
Autonomía, 44 behea
Bilbao
Andia, 11 nagusia
Donostia

Jarraipena eta ebaluaziorako irizpideak

- Jasotako txioen kopurua.
- Lorturiko jarraitzaile berriak.
- Sare sozialetan izandako eragina eta arrakasta.
- Txioen kalitatea eta EGK-ko lanean izan dezaketen interesa. Urte bukaerako ebaluazio osoa.

7.5. PIZTU! BULETIN DIGITALA

Deskribapena

Gazteek gazteentzat egindako buletin digitala da. Bi-hiru astean behin jasotzen dute hartzaileek, honako edukiekin:

- Euskadiko Gazteriaren Kontseiluaren (EGK) azken albisteak.
- EGK-ko kide diren elkarteen jardueren berri.
- Bestelako gazte eragileen jardueren berri.
- Euskadiko gazteentzat interesgarriak diren ekitaldien berri.

Helburuak

HELBURU OROKORRA:

- Euskadiko Gazteriaren Kontseiluaren (EGK), gazte elkarteen eta bestelako gizarte eragileen lana eta deialdiak ikusaraztea eta balioan jartzea.

HELBURU ZEHATZAK:

- Berdintasun eta Aniztasunarekiko aldekotasuna era positibo batean publikoki erakustea.
- Komunikazio baliabide gutxi dituzten gazte elkarte eta gizarte eragileei komunikazio euskarri bat eskaintzea.
- Gazte elkarteek eta gizarte eragileek beste elkarte eta eragile batzuk egiten dutenaren berri jasotzea.
- Gazte elkarteen eta gizarte eragileen lanaren eta deialdien aniztasuna ikusarazi eta balioan jartzea.
- Euskara sustatzea (%60 gutxienez euskaraz).
- Gazteriak dituen proposamenak eta eskaerak aditzera ematea.
- Gazteek dituzten proposamenak ere espazioen kudeaketarako gomendioetan txertatzea eta gazteen diskurtsoa balorean ezartzea.

Ekintzak eta epeak

Piztu! Buletin digitala bi edo hiru astean behin bidaltzen da, EGK-k egunerokoan sortzen dituen albisteen araberakoa da maiztasuna.

Hartzaileak

- Une honetan Piztu!-k harpidedun ditu. Bultzatzeko asmoz, webgunean pisua eman zaio atal honi.
- Piztu! Bidaltzen den bakoitzean sareetan ere esteka jartzen da, beraz sare sozialen jarraitzaileek ere Piztu!-ren berri izaten dute.
- Noizean behin, hamar Piztu!-ro gutxi gora behera, webgunean albistea sortuko da azken Piztu!-ak biltzeko. Beraz, webguneko erabiltzaileek ere Piztu!-ren berri izango dute.

Jarraipena eta ebaluaziorako irizpideak

Komunikazio arloak Piztu buletinaren ebaluazioa egingo du urte-amaieran, aldez aurretik finkatutako irizpideak jarraituz:

- Maiztasuna: Bi astean behin bidaltzearena bete den ala ez

- Harpidedun kopurua/mota: urte hasieratik zegoen kopurua igo, mantendu ala jaitsi den. Era berean, harpidedun mota edo profila ahalik eta pluralena izatea da helburua.
- Albisteen aniztasun maila.
- Buletinean agertutako eragileen aniztasun maila.
- Jasotako iradokizunak. Lortutako eragile eta administrazio sarearen inplikazioa eta eragileen kopurua.
- Mezuen eraikuntzan izan den gazteriaren partaidetza.
- Lortutako inpaktu maila: getResponde bidez, bidalitako Piztu bakoitzaren estatistikak lor daitezke.

7.6. SARE SOZIALEN KUDEAKETA

Deskribapena

Euskadiko Gazteriaren Kontseiluak (EGK) hainbat sare sozial erabiltzen ditu bere hainbat helbururekin. Batetik, lanerako garrantzitsua izan daitekeen informazioa jasotzeko; bestetik,eguneroko lana ezagutarazteko eta, azkenik, gazteei, elkarteei eta bestelako eragileei zerbitzua emateko.

EGK-k dituen sare sozialak honakoak dira: Twitter, Facebook,Instagram, Linkedin, Google+ eta Youtube dira. Lehen hiruetan edukia ia egunero eskegitzen da (Twitter eta Instagramen egunean behin baino gehiagotan). Linkedin eta Google+ EGKren albisteak (webgunekoak batez ere) posizionatzeko erabiltzen dira. Eta, azkenik, Youtube. Ziurrenik EGKren sare sozial ahulena, ekitaldi potente bat dagoenean soilik igotzen da edukia.

Helburuak

HELBURU OROKORRA:

- EGKrentzat garrantzitsua izan daitekeen informazioa biltzea.
- Gazteei eta gazte-elkarteei zerbitzu bat eskaintzea.

- EGKren marka kudeatzea.

HELBURU ZEHATZAK:

- Gazte elkarteen azken albisteak ezagutu, baita gazteria arloko bestelako eragileen azken orduaren berri izatea ere.
- EGKren azken albisteen berri ematea.
- Gazte eragileen albisteen eta agenda-deialdien berri ematea.
- Gazteei buruz edo gazteentzat interesgarriak izan daitezkeen azken orduko albisteak ematea.

Ekintzak eta epeak

Sare sozialen kudeaketa urte osoan zehar egiten da.

Egunero:

- Monitorizazioa egin: zer esaten dute EGKri buruz?
- Informazio bilketa egin: zer gertatzen ari da gazteria eta parte-hartzearen arloan?
- Edukia eskaini: EGKren jarduerak, bestelako elkarteen deialdiak, gazteria esparruko albisteak...

Horretaz gain, noizean behin ebaluazioa egiten da: interakzioa, irismena, jarraitzaile kopurua, elkarreragina, etab.

Hartzaileak

- Facebook: 3834 jarraitzaile.
- Twitter: 2724 jarraitzaile
- Instagram: 190 jarraitzaile
- YouTube: 47 harpidedun

Jarraipena eta ebaluaziorako irizpideak

Sare-sozialen kudeaketaren ebaluazioa egiteko, hainbat tresna erabiltzen ditu komunikazio teknikariak:

Facebook orrialdearekin sare sozialak berak ematen dituen baliabideak erabiltzen dira. Hauei esker dakigu argitalpen bakoitza zenbat pertsonek atsegin duten, zenbatek elkarbanatu eta zer nolako irismena izan duen, hau da, zenbat inpaktu izan dituen. Horretaz gain, hilero estatistika orokorragoan ateratzen dira. Era honetan estrategia eralda daiteke, eta, kanpaina zehatzak eginez gero datu konkretuak lor daitezke.

Twitter profilarekin sare sozialak eskaintzen duen Twitter Analytics eta Umap erabiltzen dira. Lehenarekin interakzioa, irismena eta antzekoak lortzen dira. Bigarrenarekin, euskara erabilera aztertzen da. EGKren asmoetako bat euskara bultzatzea denez, garrantzitsua iruditzen zaigu honek sareetan duen pisua aztertzea ere.

2017rako helburua hauetan sakontzea da, erabiltzaileek EGK-ko sareekin duten harremanari buruz ahalik eta informazio gehien ateratzeko. Era berean, Instagramen datuak lortzea geratzen da urte honetarako.

7.7. KOMUNIKABIDEEKIN HARREMANAK ETA KANPO KOMUNIKAZIOA

Deskribapena

Euskadiko Gazteriaren Kontseiluaren (EGK) ekintza zein EGK-k parte hartzen duen ekimenen hedapena egin. Honetan sartzen dira, besteak beste:

- Prentsaurrekoak / prentsa-oharrak egin.
- EGKren ekitaldiak hedabideen agendan argitaratzeko bidali.
- Hedabideek eskatutako elkarrizketak kudeatu, baita EGKren proiektuen aurkezpen elkarrizketak (EGK-k proposatutakoak).
- Kazetarien eskaerak/proposamenak kudeatu.
- EGK-k komunikabideetan dituen agerpenak zerrendatu.

Helburuak

HELBURU OROKORRA:

- Euskadiko gazteen interesekoak diren edo izan daitezkeen gaiak hedabideen eta, beraz, gizartearen agenda mediatiko eta sozialean txertatu.
- EGKren jarduera eta iritziak, bai eta EGK-k parte hartzen duen plataforma eta
- ekimenen jarduera eta iritziak ere, hedabideen bitartez gizarteratu.

Ekintzak eta epeak

- Aldian aldiko prentsaurrekoak egin, hauen ostean prentsa-oharra bidali hedabideei eta bertako albisteetan EGKren manifestu eta komunikatuak azaltzea.
- EGK-k dituen hainbat protokoloen aktibazioa eta hedapena: lan istripuen ondorioz zauritu edo hildako pertsona gazteak, Indarkeria Matxistaren eta Indarkeria LGTBI+fobikoaren aurkako protokoloa eta Protocolo para pronunciarse ante episodios de vulneraciones de DD.HH. hacia personas jóvenes.
- Deialdiak agendatan txertatu.
- Iritzi artikuluak idatzi eta txertatu.
- EGK aurkezten dituen txosten, proiektu eta egitasmoen harira elkarrizketak lotu.
- Kazetari eta hedabideen datu basea eguneratua mantendu.
- Indarkeria Matxistari buruz kontzientziatu, honen hainbat forma ezagutzera eman eta EGK-k Indarkeria Matxistaren aurka lan egiten duen entitate gisa duen konpromisoa berretsi.
- Gaztedian arazo honek duen pisua eta seriotasuna gazte diskurtso batetik aztertzea
- Gazteek dituzten aurre egiteko proposamenak eta eskura dituzten baliabide desberdinak gizarteratu eta aditzera eman.

Hartzaileak

- Euskadiko gazteak eta Euskadin bertan bizi direnak.

www.egk.eus
Ramiro de Maeztu, 15 behea
Vitoria-Gasteiz
Autonomía, 44 behea
Bilbao
Andia, 11 nagusia
Donostia

- Gazteekin lan egiten duten edozein motatako entitate nahiz eragileak.
- Administrazioak
- Gizartea orokorrean.

Jarraipena eta ebaluaziorako irizpideak

- Lortutako eragile eta administrazio sarearen inplikazioa eta eragileen kopurua.
- Mezuen eraikuntzan izan den gazteriaren partaidetza.
- Lortutako inpaktu maila kanpainaren aurkezpenean.

7.8. BARNE KOMUNIKAZIOAREN KUDEAKETA

Deskribapena

Euskadiko Gazteriaren Kontseiluaren komunikazio oro ez da kanpora begirakoa. Barne komunikazioa ere oso garrantzitsua da, eta hau, komunikazio teknikariaren ardura da. Batetik, lantalde teknikoa osatzen duten lan-arloen artekoa; bestetik, lantalde teknikoa eta Batzorde Iraunkorraren artean; eta, azkenik, EGK osatzen duten ia 60 erakundeekin. Hiru euskarri hauen funtzionamendu egokiak soilik bermatzen du EGKren funtzionamendu egokia eta eraginkortasuna.

Helburuak

<u>HELBURU OROKORRA:</u>

- Euskadiko Gazteriaren Kontseiluko (EGK) barne-komunikazioa hobetu, bai lantalde teknikoa osatzen duten lan-arloen artean, bai lantaldearen eta Batzorde Iraunkorraren artean eta bai EGK eta EGK osatzen duten elkarteen artekoa.

HELBURU ZEHATZAK:

- Lan-arloen artean sinergiak sortu.
- EGK osatzen duten erakundeekin harremana sendotu, haien presentziari garrantzia gehiago eman (webgune, sare sozial, Piztu! buletina).
- Batzorde Iraunkorra.
- Bileren denbora murriztu eguneroko komunikazioa arinagoa eginez eta hobetuz.

Ekintzak eta epeak

Urte osoan zehar egingo den prozesua izango da. EGK osatzen duten elkarteekin harremanetan jarriko gara EGK-k 2016an komunikazio lan-arloan egindako aldaketak jakinarazteko (webgune berria eta haien atala nola geratu den, Piztu!-n atal berria dutela, sare sozialetan haien ekintzak zabaltzeko aukera) eta ea zein behar dituzten galdetu. Asmoa, etengabeko hobekuntza bultzatzea da.

Hartzaileak

- Lantalde teknikoa
- Batzorde Iraunkorra
- EGK osatzen duten elkarteak

Jarraipena eta ebaluaziorako irizpideak

- 2017 urte amaierarako webgunean elkarteek duten fitxa betea egotea
- Piztu! buletin digitalean, webguneko agendan eta EGKren sare sozialetan elkarteek duten pisua

7.9. DISKURTSOA DEFINITU

www.egk.eus
Ramiro de Maeztu, 15 behea
Vitoria-Gasteiz
Autonomía, 44 behea
Bilbao
Andia, 11 nagusia
Donostia

Deskribapena

Euskadiko Gazteriaren Kontseiluaren (EGK) asmo eta betebeharren artean nagusiena gazte eta gazte elkarteen eta administrazioen artean zubi lana egitea da. Lan horretan, unean uneko gaiei buruzko diskurtsoa osatzean joan behar da. Hau da, sortzen diren edo gazteen interesekoak diren gaiak identifikatu behar dira, ondoren hainbat ekimenen bitartez gazteen iritzia bildu eta administrazioei helarazteko.

Helburuak

HELBURU OROKORRA:

- 2017an sortzen diren gaiei buruz Euskadiko gazteek duten iritzia bildu, artikulatu eta administrazioei helarazi.

HELBURU ZEHATZAK:

- Euskadiko gazteen artean EGK eta honek egiten duen lana ezagutarazi.
- EGK marka bezala indartu.
- Gizartearen aurrean eragile papera indartu.

Ekintzak eta epeak

Urtean zehar, unean uneko gaiak dira-eta.

Hartzaileak

- Euskadiko gazte eta gazte elkarteak
- Gazteekin lan egiten duten teknikari, norbanako, erakunde eta administrazioak.
- Hedabideak eta gizartea orokorrean.

Jarraipena eta ebaluaziorako irizpideak

- EGKri helarazi zaizkion galdera edo planteamenduak erantzuteko gai izan den ala ez
- Urtean sortutako eta gazteei eragiten dieten gai edo polemiketan posizionatzeko gaitasuna.

www.egk.eus
Ramiro de Maeztu, 15 behea
Vitoria-Gasteiz
Autonomía, 44 behea
Bilbao
Andia, 11 nagusia
Donostia

7.10. BESTE LAN ARLOEKIN KOORDINATZEN DIREN PROIEKTUAK

Enplegua eta Etxebizitza

- Enplegu eta Etxebizitza lantaldearen deialdiak egin (urte osoan zehar).
- Gazte Label-aren aurkezpena: webgunean albistea eta prentsaurrekoa (martxo amaiera-apirila hasiera)
- Lan egokia kanpaina (apirila-urria)

Hezkuntza

- Euskadiko gaztek ikasteko garraioa gastuen txostenaren zabalpena (otsaila)
- Astialdi Foroaren udako kanpaina (apirila)
- Eskolen prozesuaren zabalpena
- Astialdi Foroaren ikastaroen kanpaina (uztaila eta iraila).
- Hezkuntza Foroa eta hiru lurraldeetako Astialdi Foroen deialdiak (urte osoan zehar).

Parte-hartze

- Parte-hartze teknikariaren lanpostuaren deialdiaren kudeaketa (urtarrila)
- Gazte Olinpiadak
- Gazterpe lantaldearen deialdiak egin (urte osoan zehar).

Bake eta Bizikidetza

- Bake eta Bizikidetza teknikariaren lanpostuaren deialdiaren kudeaketa (otsaila)
- Eusko Jaurlaritzako Bake eta Bizikidetza Idazkaritzarekin sinatutako hitzarmenean (2013-2016) egindako ibilbidea laburbiltzen duten dokumental eta liburuaren aurkezpen eta hedapena (martxoa).
- Bake eta Bizikidetza lan-arloko lantaldearen deialdiak (urte osoan zehar).

- Egiten diren beste ekimenen zabalpena (urte osoan zehar).

Berdintasuna

- Sexualitatearen koloreak gidaren aurkezpena, prentsaurrekoa eta ondorengo mintegia (otsaila)
- Gaur8 lantaldearen deialdiak egin(urte osoan zehar).
- Indarkeria Matxista eta Indarkeria LGTBI+fobikoaren aurkako protokoloa aktibatu(urte osoan zehar).

Presidentzia

- 2017ko Batzar Orokorraren komunikazioa (martxoak 11)
- Presidentziarekin lotura duten beste hainbat ekintzatan parte hartu: bilerak, topaketak, hitzaldiak, komunikabideekin harremanak, ekitaldi instituzionalak, beste elkarteekin harremanak... babesa eman eta lagundu (urte osoan zehar).

Gai administratiboak

- EGKren egunerokotasunean sortzen diren lantxoak kudeatu (urte osoan zehar).

www.egk.eus
Ramiro de Maeztu, 15 behea
Vitoria-Gasteiz
Autonomía, 44 behea
Bilbao
Andia, 11 nagusia
Donostia

8. PRESIDENTZIA

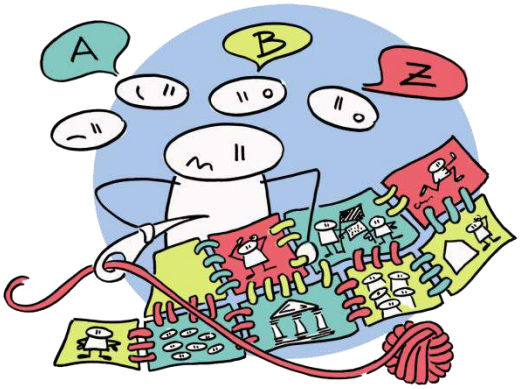

8.1. BATZORDE IRAUNKORRA

Deskribapena

Batzorde Iraunkorra EGKren erabaki-organoa da. EGK-ko eskubide osoko kide diren elkarteetako 11 ordezkarik osatzen dute. Horrela banatzen da: presidentea, 2 presidenteorde, diruzaina, idazkaria eta 6 batzordekide. Batzar Orokorra urtero ospatu arren, Batzorde Iraunkorraren eraketa 2 urtetik behin erabakitzen da. Bere ardura da EGKren gaineko erabakiak hartzea, lan-ildoak ezartzea eta EGKren irudi publikoa landu eta aurrera eramatea.

2015ean osatu zen egun Iraunkorra osatzen duen taldea eta kideek EGKren gainean daukaten ezagutzan sakondu beharko dute, Batzarrean onartzen den plangintza aurrera ateratzeko ahalegina egin eta urtean zehar, dagokion erabaki berriak hartu. Horrez gain, 2017anberriz batzorde iraunkorra osatu behar da.

Bestalde, Presidenteak zubi lana egiten jarraituko du Batzorde Iraunkorraren eta Batzorde Teknikoaren artean. Batzorde Iraunkorraren bileretara teknikariak azalduko dira, txandaka. Hartara, EGKren lana modu zuzenagoan ezagutzera emango da Batzorde Iraunkorrean eta erabakiak hartzeko era erraztuko da.

www.egk.eus
Ramiro de Maeztu, 15 behea
Vitoria-Gasteiz
Autonomía, 44 behea
Bilbao
Andia, 11 nagusia
Donostia

Azkenik, Presidentziatik Batzorde Iraunkorra gai guztien berri emateko lana egingo du baita bileretatik at ere, telefonoz eta e-postaz nagusiki.

Helburuak

HELBURU OROKORRA:

- EGKri dagokion gaien gaineko erabakiak bideratu.

HELBURU ZEHATZAK:

- EGKren kide diren taldeekiko komunikazioa landu.
- Batzorde Iraunkorra osatu, gorpuztu, taldetasuna landu.
- Batzorde Iraunkorraren erabakigarritasuna sustatu.
- Ardura banaketa bermatu.
- B.I.kideen parte hartzea sustatu.

Ekintzak eta epeak

EKINTZAK:

Batzorde Iraunkorraren bilerak

Lan Talde Teknikoarekin bilerak

KRONOGRAMA:

URT	OTS	MAR	APIR	MAI	EKA	UZT	ABU	IRA	URR	AZA	ABE

Hartzaileak

- Batzorde Iraunkorreko kideak.
- Lan Talde Teknikoa.
- EGK-ko lantalde eta elkarteak.
- Komunikabideak eta gizartea.

www.egk.eus
Ramiro de Maeztu, 15 behea
Vitoria-Gasteiz
Autonomía, 44 behea
Bilbao
Andia, 11 nagusia
Donostia

Jarraipena eta ebaluaziorako irizpideak

- Bileren maiztasuna.
- Bileren eraginkortasuna.
- Erabakien gauzatzea.
- Gizarte-oihartzuna.
- Elkarteen erantzuna.

8.2. LANTALDE TEKNIKOAREN KOORDINAKETA

Deskribapena

Lan Talde Teknikoa EGK-ko teknikariek osatzen dute, bakoitzak bere arloan lan egiten du egunero, eta denen artean proiektu guztiak kaleratzen dira; hau da, nahiz eta arlo bateko proiektua izan, denen eskuetatik pasatzen dira egitasmo guztiak, EGKren diskurtsoarekin bat etor daitezen eta koherentzia bermatu dadin.

Presidentziaren aldetik lan taldearen kohesioa eta koordinazioa bilatuko dira eta zubi lana egingo da Batzorde Iraunkorraren eta Lan Talde Teknikoaren artean, aurrenekoan hartutako erabakiak bigarrengora eraman eta bigarrenaren lana aurrenekoari transmititu ahal izateko. Hala, bi Batzordeen dinamikak uztartuko dira.

Lan Talde Teknikoa hilabetean behin elkartzen da txandaka hiru egoitzetan. Bilera hauen deialdia eta dinamizazioaren ardura presidentearenak dira. Horrez gain, gutxienez bi astetik behin, SKYPE bidezko bilera teknikoak egiten dira.

Aurten ere, teknikari berriak sartu teknikari baten erreleboa egongo dira. Aukeraketa prozesua Presidentziatik koordinatzen dira Batzorde Iraunkorraren laguntzaz.

Helburuak

<u>HELBURU OROKORRAK:</u>

- Lan taldearen kohesioa eta koordinazioa bermatu.
- Lan taldearen beharrei erantzuna eman.
- Zubi lana egin Batzorde Teknikoaren eta Batzorde Iraunkorraren artean.

Ekintzak eta epeak

EKINTZAK:

- Lan Talde Teknikoaren bilerak
- Batzorde Iraunkorrarekin bilerak
- Aukeraketa prozesua
- Egunerokotasuna

KRONOGRAMA:

URT	OTS	MAR	APIR	MAI	EKA	UZT	ABU	IRA	URR	AZA	ABE

Hartzaileak

- Lan Talde Teknikoko kideak
- Batzorde Iraunkorra
- EGK orokorrean

Jarraipena eta ebaluaziorako irizpideak

- Bileren maiztasuna.
- Bileren eraginkortasuna.
- Erabakien gauzatzea.
- Teknikarien arteko koordinazioa.
- Batzorde Teknikoaren eta Batzorde Iraunkorraren arteko informazio trukaketa.

- Gatazka eza
- Kontratu berriak gauzatzea

8.3. BATZORDE EKONOMIKOA

Deskribapena

Batzorde Ekonomikoak EGKren aurrekontua, gastuak eta diru-sarrerak kontrolatu eta kudeatzen ditu. Batzorde Ekonomikoa EGK-ko idazkariak (administrari-lana burutzen baitu), diruzainak eta presidenteak osatzen dute. Hitzarmenen bidez lortutako diru-laguntzak, elkarteen kuotak eta bestelako diru-sarrerak kudeatzen dituzte eta unean-uneko gastuak eta egoera ekonomikoa zaintzen dituzte.

Batzorde honetan 2017eko aurrekontuaren kudeaketa egingo da, eta Batzorde Iraunkorreko kideekin adostuta, administrazioarekin hitzarmenak negoziatuko dira. Honez gain, beharrezkoak izango diren gastuak baloratu eta onartuko dira.
Gainera, hurrengo urteari begirako hitzarmenak prestatuko dira eta aurrekontuaren aurreikuspena egingo da.

Helburuak

HELBURU OROKORRAK:

- EGKren alor ekonomikoaren jarraipena egin.
- Alor honetan unean uneko erabakiak hartu.

HELBURU ZEHATZAK:

- 2016eko aurrekontua prestatu.
- Administrazioarekin hitzarmenak negoziatu.
- Diru sarrera eta gastuen gaineko jarraipena egin.
- Balantze ekonomikoa prestatu

Jarraipena eta ebaluaziorako irizpideak

EKINTZAK:

Batzorde Ekonomikoaren bilerak

www.egk.eus
Ramiro de Maeztu, 15 behea
Vitoria-Gasteiz
Autonomía, 44 behea
Bilbao
Andia, 11 nagusia
Donostia

Aldundiekin bilerak

Eusko Jaurlaritzarekin eta Batzar Nagusietako alderdiekin bilerak

KRONOGRAMA:

URT	OTS	MAR	APIR	MAI	EKA	UZT	ABU	IRA	URR	AZA	ABE

Hartzaileak

- Aldundiak
- Eusko Jaurlaritza
- Batzar Nagusiak
- Batzorde Iraunkorra
- Lan Talde Teknikoa

Jarraipena eta ebaluaziorako irizpideak

- Egoera ekonomikoa.
- Egindako bilerak eta hauen eraginkortasuna.
- Diru-sarrera eta gastuen arteko oreka.
- Hurrengo urterako aurreikuspena.

8.4. EGK-ko BATZAR OROKORRA

Deskribapena

EGKren Batzar Orokorra urtero ospatzen da. Bertan EGK-ko kide diren elkarteei aurreko urteko memoria eta urte horretarako plangintza aurkezten zaie, onartu edota atzera

www.egk.eus
Ramiro de Maeztu, 15 behea
Vitoria-Gasteiz
Autonomía, 44 behea
Bilbao
Andia, 11 nagusia
Donostia

bota daitezen. Gainera, kide berrien sarrera bozkatzen da eta EGKri dagozkion erabaki garrantzitsuenak adosten dira.

Bi urtetik behin Batzorde Iraunkorraren eraketa erabakitzen da Batzar Orokorrean. Batzarraren prestaketa Batzorde Iraunkorrari badagokio ere, presidentea da Batzarreko Mahaiko arduraduna eta Batzarra bera dinamizatzen duena.

Helburuak

HELBURU OROKORRA:

- 2017ko Batzar Orokorraren koordinazioa eta dinamizazioa.

HELBURU ZEHATZAK:

- Batzarrerako beharrezko dokumentazioa prestatu.
- Aldez aurretik elkarteen proposamenak jaso eta aurkeztu.

Ekintzak eta epeak

EKINTZAK:

Memoria eta plangintzaren prestaketa.

Elkarteen proposamenak jaso eta aurkeztu.

Kidetze eskaerak jaso eta aurkeztu.

KRONOGRAMA:

URT	OTS	MAR	APIR	MAI	EKA	UZT	ABU	IRA	URR	AZA	ABE

Hartzaileak

- EGK-ko kide diren elkarteak.
- Batzorde Iraunkorra.

www.egk.eus
Ramiro de Maeztu, 15 behea
Vitoria-Gasteiz
Autonomía, 44 behea
Bilbao
Andia, 11 nagusia
Donostia

Jarraipena eta ebaluaziorako irizpideak

- Batzarraren eraginkortasuna
- Elkarteen iritzia

8.5. ELKARLANA ETA ORDEZKARITZA

7.5.1. EUSKO JAURLARITZA

Deskribapena

Bere izaera juridikoa, finantzaketa-bidea eta helburuak direla eta, Euskadiko Gazteriaren Kontseiluak kontaktu zuzena mantentzen du bere egunerokotasunean Eusko Jaurlaritzarekin, EAE mailako elkarlanerako guneak konpartitzen dituztelarik. Gainera, EGKren finantzaketa-bide nagusia den aurrekontu-partida instituzio honen eskutik dator.

Aurten, EGKren lana balioan jartzeko ahaleginean jarraituko da. 2016ean, Eusko Jaurlaritzako beste sail batzuekin harremana mantendu da: Bake eta Bizikidetza Idazkaritza Nagusiarekin, Enplegu Zuzendaritzarekin, Hezkidetza Planarekin, Kanpo Harremanetako Zuzendaritzarekin, Emakunderekin eta Etxebizitza zuzendaritzarekin. Lortutako emaitza arrakastatsuetan oinarrituz, 2017an elkarlan horiekin jarraitzea da asmoa.

Helburuak

HELBURU OROKORRAK:

- Elkarlanerako guneak identifikatu.
- Eragin politikoa izan.

HELBURU ZEHATZAK:

- Zuzendaritza eta idazkaritza ezberdinekin informazio trukaketa bermatu.
- Lankidetza sustatu.
- EGKren aurrekontua egonkortzeko lana egin.

Ekintzak eta epeak

EKINTZAK:

Informazio trukaketa bilerak

www.egk.eus
Ramiro de Maeztu, 15 behea
Vitoria-Gasteiz
Autonomía, 44 behea
Bilbao
Andia, 11 nagusia
Donostia

EGKren lana balioan jartzea

KRONOGRAMA:

URT	OTS	MAR	APIR	MAI	EKA	UZT	ABU	IRA	URR	AZA	ABE

Hartzaileak

- Eusko Jaurlaritza
- EGK
- Gazteak

Jarraipena eta ebaluaziorako irizpideak

- Bileren maiztasuna.
- Bileren eraginkortasuna.
- Lankidetza gune berrien sorrera.
- Aurrekontuan eragina.

7.5.2. ALDUNDIAK

Deskribapenak

Bere izaera juridikoa, finantzaketa-bidea eta helburuak direla eta, Euskadiko Gazteriaren Kontseiluak kontaktu zuzena mantentzen du bere egunerokotasunean instituzio publikoekin. Aldundiekin ere gazteen egoera, behar eta interesen inguruan lan egiten da. Horretarako, 2017ean lurralde historiko bakoitzeko Foru administrazioarekin hitzarmen bat sinatzeko ahalegina egingo da.

Helburuak

HELBURU OROKORRA:

- Elkarlanerako guneak identifikatu (Gaztematika, GazteBizz, gazteen egoera sozioekonomikoa, elkartegintzaren errealitatea...)

HELBURU ZEHATZAK:

- Lankidetza sustatu.
- Hitzarmenetako aurrekontuak bermatzeko lana egin.

Ekintzak eta epeak

EKINTZAK:

Elkarlanerako guneen identifikazioa.

Aurrekontuaren inguruko lanketa.

KRONOGRAMA:

URT	OTS	MAR	APIR	MAI	EKA	UZT	ABU	IRA	URR	AZA	ABE

Hartzaileak

- Foru Aldundiak
- EGK

Jarraipena eta ebaluaziorako irizpideak

- Bileren maiztasuna
- Bileren eraginkortasuna
- Lankidetza gune berrien sorrera
- Lankidetzaren eraginkortasuna
- Aurrekontuan eragina

7.5.3. EUSKO LEGEBILTZARRA

Deskribapena

Bere jardueren eta asmoen berri emateko, EGK-k agerraldiak egiten ditu Legebiltzarrean, Gazteria Batzordearekin bilduaz. Urtean behin gutxienez ohiko agerraldia egiten du ordura arte egindako lana plazaratu eta hortik aurrerako asmoak azaltzeko.

Horrez gain, EGK-k zenbait proiektu eta horien ondorioak plazaratzeko agerraldi eskaerak egin ohi ditu.

Bestalde, legebiltzarkideek EGKren agerraldiak eskatuz gero, gai zehatzen gainean erantzuna emateko, bertaratu eta hala egingo da. 2014ean Gazteen Lantaldea abian jarri zenez, parte hartze aktibo bat izateko ahalegina egin da, baina taldearen aurrera pausoen arabera izango da.

Azkenik, Legebiltzarreko alderdi ezberdinekin ere bilerak izaten dira gazteriaren gaineko kezka nagusiei buruz hitz egiteko, EGKren egitekoaren berri emateko edo bestelako kontuetarako.

Helburuak

HELBURU OROKORRA:

- Legebiltzarkideei EGKren jardueraren berri eman.

HELBURU ZEHATZAK:

- Ohiko agerraldian memoria eta plangintza aurkeztu.
- Legebiltzarkideen agerraldi-eskaera eta galderei erantzuna eman.
- Gazteen egoeraren berri eman erakundeei eta gizarteari.

Ekintzak eta epeak

EKINTZAK:

Ohiko agerraldia

Agerraldi eskaerei erantzuna eman

KRONOGRAMA:

URT	OTS	MAR	APIR	MAI	EKA	UZT	ABU	IRA	URR	AZA	ABE

Hartzaileak

- Legebiltzarreko alderdiak.
- Gizartea
- EGK

Jarraipena eta ebaluaziorako irizpideak

- Agerraldien maiztasuna.
- Agerraldien kalitatea eta eragina.

7.5.4. BATZAR NAGUSIAK

Deskribapena

Bere izaera juridikoa, finantzaketa-bidea eta helburuak direla eta, Euskadiko Gazteriaren Kontseiluak kontaktu zuzena mantentzen du bere egunerokotasunean instituzio publikoekin. Lurralde Historiko bakoitzeko gazteria politiken inguruko hausnarketa eta gazteen egoeraren inguruko datu eta informazioa Batzar Nagusietan plazaratzeko ahalegina egiten da agerraldien bitartez.

Horrez gain, hitzarmena sinatu aurretik, aurrekontu garaian, EGK-k bere jardunaren berri ematen saiatzen da alderdi ezberdinekin bilduz.

Helburuak

HELBURU OROKORRA:

- Elkarlana sustatu.

HELBURU ZEHATZAK:

- EGKren presentzia instituzioetan egonkortu.
- EGKren egitekoaren berri eman.
- Lurraldeko gazteriaren egoeraren berri eman.
- Hitzarmenak negoziatu.

Ekintzak eta epeak

EKINTZAK:

EGKren ordezkaritza publikoa eta iritziaren plazaratzea.

KRONOGRAMA:

URT	OTS	MAR	APIR	MAI	EKA	UZT	ABU	IRA	URR	AZA	ABE

Hartzaileak

- Batzar Nagusiak
- EGK
- Gizartea

Jarraipena eta ebaluaziorako irizpideak

- Agerpenen maiztasuna eta eragina.
- Hitzarmenak lotzea.
- Komunikabideen erantzuna.

7.5.5. UDALAK

Deskribapena

Bere izaera juridikoa eta helburuak direla eta, Euskadiko Gazteriaren Kontseiluak instituzioekin hartu emana izaten du, baita zenbait Udaletako Gazteria sailarekin ere.

Oro har, EGKren ekarpena gazteria politikei egiten zaie Gazte Planak edo bestelako proiektuen bitartez. Horietarako, eratuta dauden estrukturetan parte hartzen da, foroak, eztabaida mahaiak eta abarren bitartez.

Tarteka, kolaborazio hitzarmenak ere sinatzen dira. Harremana edozein dela ere, harremana mantentzea, bilerak egitea, hitzarmena adostea, sinatzea eta koordinatzea... presidentziaren bitartez burutzen da.

www.egk.eus
Ramiro de Maeztu, 15 behea
Vitoria-Gasteiz
Autonomía, 44 behea
Bilbao
Andia, 11 nagusia
Donostia

Helburuak

HELBURU OROKORRA:

- Politika publikoetan eragitea.

HELBURU ZEHATZAK:

- EGKren lana eta ondorioak zabaltzea.
- Gazteriaren egoeraren berri ematea.
- Gazteria politikei ekarpenak egitea.

Ekintzak eta epeak

EKINTZAK:

EGKren ordezkaritza publikoa eta iritziaren plazaratzea.

KRONOGRAMA:

URT	OTS	MAR	APIR	MAI	EKA	UZT	ABU	IRA	URR	AZA	ABE

Hartzaileak

- Udalak
- EGK-ko elkarteak
- Gazteak
- Gizartea

Jarraipena eta ebaluaziorako irizpideak

- Bileren maiztasuna eta eragina
- Hausnarketen sakontasuna
- Kolaborazio hitzarmenak sinatzea-berritzea

7.5.6. BESTE ERAKUNDEAK

www.egk.eus
Ramiro de Maeztu, 15 behea
Vitoria-Gasteiz
Autonomía, 44 behea
Bilbao
Andia, 11 nagusia
Donostia

Deskribapena

Urtean zehar Gazteria politiketan eta gazteekiko lanean diharduten beste zenbait eragile eta erakunderekin ere kontaktu zuzena eta jarraitua edukitzen da presidentziatik, hala nola: Nafarroako Gazte Kontseilua, Espainiako Gazte Kontseilua, Gazteen Euskal Behatokia, Euskadiko Eskola Kontseilua, Boluntariotzaren Euskal Kontseilua ...

Horiez gain, EGK-k hainbat entitaterekin (EGK barruko eta kanpokoak) elkarlana sustatzen du: Udako Euskal Unibertsitatea, Bai Euskarari... Bi hauekin esaterako, hitzarmenen jarraipena egiten da.

Helburuak

HELBURU OROKORRA:

- EGKren diskurtsoak eta proposamenak testuinguru desberdinetara helarazi.

HELBURU ZEHATZAK:

- EGKren ordezkaritza egin.
- Erakunde eta eragile ezberdinekin elkarlana eta sinergiak bilatu.
- EGKren hitza eta iritzia zabaldu.

Ekintzak eta epeak

EKINTZAK:

EGKren ordezkaritza publikoa eta iritziaren plazaratzea.

KRONOGRAMA:

URT	OTS	MAR	APIR	MAI	EKA	UZT	ABU	IRA	URR	AZA	ABE

Hartzaileak

- EGK barruko eta kanpoko erakundeak.
- Gizartea.

www.egk.eus
Ramiro de Maeztu, 15 behea
Vitoria-Gasteiz
Autonomía, 44 behea
Bilbao
Andia, 11 nagusia
Donostia

Jarraipena eta ebaluaziorako irizpideak

- Bileren maiztasuna.
- Harreman kopurua.
- Elkarlan kopurua eta eragina

7.5.7 KOMUNIKABIDEAK ETA IRUDI PUBLIKOA

Deskribapena

EGK-k izaera publikoa eta ordezkari-izaera ditu eta lantzen dituen gaiak gaurkotasunekoak eta zenbait sektoreren interesekoak dira. Hau dela eta, Kontseiluak hainbat agerraldi publiko egiten ditu, batzuk EGK-k berak deituta, beste batzuk medioek edo bestelako eragileek deituta.

Hala, 2017an zehar ere komunikabideetan, elkarrizketa eta prentsaurrekoetan, aurkezpenetan eta hitzaldietan parte hartuko da, EGKren hitza eta iritzia gizarteari helarazteko.

Helburuak

HELBURU OROKORRAK:

- EGK publikoki ordezkatu.
- EGKren hitza eta iritzia gizarteratu.

HELBURU ZEHATZAK:

- Elkarrizketetan eta aurkezpen publikoetan EGK ordezkatu.
- EGKren argitalpenetarako zein komunikabide idatzietarako iritzi-artikuluak, elkarrizketak e.a. egin.

Ekintzak eta epeak

EKINTZAK:

EGKren ordezkaritza publikoa eta iritziaren plazaratzea.

KRONOGRAMA:

URT	OTS	MAR	APIR	MAI	EKA	UZT	ABU	IRA	URR	AZA	ABE

Hartzaileak

- EGK barruko eta kanpoko erakundeak.
- Komunikabideak.
- Gizartea.

Jarraipena eta ebaluazio irizpideak

- Agerpenen maiztasuna eta agerpenen eragina.
- Komunikabideen erantzuna.

9.ARLO EKONOMIKOA

9.1. 2017 URTERAKO EGK-KO AURREKONTUAREN INGURUKO AZALPENAK

Hasteko, aipatu beharra dago bere onespenerako jarraian aurkezten dugun aurrekontua 2017rako plangintzan oinarrituta dagoela.

DIRUSARRERAK:

-EUSKO JAURLARITZA:

Sarrerei dagokionean aipatu, **Eusko Jaurlaritzako Gazteria eta Kirol Sailak 200.000,00€tara** mantentzen digula diru-laguntza.

Aurten berriro **Eusko Jaurlaritzak (Lehendakaritza)** diru-laguntza bat emango digu Euskadiko 2017ko bake eta bizikidetza plana garatzeko gazteriaren jarduera –lerro espezifikoak partekatu, diseinatu, garatu eta gauzatzeko (65.000,00€).

Emakunderen laguntza izugarri murriztu da **,20.000€tako** diru-laguntza bat emango digu

- ALDUNDIAK:

Bizkaiko Foru Aldundiarekin 2016.urtean hitzarmenean sinatutakoa urteko, Honen zenbatekoa **42.000 €** izango da.

Gipuzkoako Foru Aldundiarekin berriro hitzarmen bat sinatuko dugu, Aurreikusita **27.000 €** izango dira.

Arabako Foru Aldundiarekin urte honetarako hitzarmen bat sinatzeko gaude, **12000€takoa**

-UDALAK:

2015eko irailean, **Gasteizko Udalarekin** hitzarmen bat sinatu genuen, **Udaleko gazte politiketan parte hartzeko prozesu bat** aurrera eramateko. Hitzarmen honen iraupena maiatzean bukatuko da. Honen zenbatekoa **10.200€** da.

Bilboko Udalak (10.000,00€) emango digu Udaleko gazte politiketan ekintzetako garapenerako.

- BEREZKO DIRUSARRERAK:

Kontseilukide diren elkarteen kuotei dagokion diru partidaren inguruan, aipatu beharra dago aurreikusitako kopurua gutxi gora beherakoa dela, ez baitago jakiterik zenbat elkartek ordainduko duten eta zenbatek ez.

Finantzaketa interesei dagokion atala, aurreikusitako kopurua gutxi gora beherakoa da, hori diru-laguntza jasotzen den epearen araberakoa izango delako. Gauzak horrela, gerta liteke momenturen batean EGK diru likidaziorik gabe geratzea.

Ikastaro, foro... bitartez jasotzen diren diru-sarrerei dagokionean, aipatu beharra dago kopuru horiek dieta moduan ordaintzen zaizkiola EGK-ri erakunde ezberdinik antolatutako zenbait Foroetan eta programetan parte hartzeagatik.

GASTUAK:

Egiturazko eta kudeaketa gastuei dagokionean, aurreikusitakoa gehienezkoa txikitu dela aipatu beharra dago hornikuntzan igoeragatik, inbertsiotako beharrei aurre egiteko eta azken urteetan jasotzen genuen egoera ekonomikoa dela eta, kendu behar izan genuen formakuntza dela eta.

Langilegoaren gastuei dagozkionean, Administrazioan baxan dagoen langilearen kostua gehi honen ordezkoaren kostua.

Jarduerei eta proiektuei dagozkion diru irteerez, gastu hauek berregituratu eta banandu egin direla 2017rako Lan Plangintza kontuan izanik.

www.egk.eus
Ramiro de Maeztu, 15 behea
Vitoria-Gasteiz
Autonomía, 44 behea
Bilbao
Andia, 11 nagusia
Donostia

9.2. 2017 URTERAKO EGK-KO AURREKONTUA

2017rako EGK-ko AURREKONTUA		
DIRUSARRERAK		
EUSKO JAURLARITZA		**285.000,00 €**
Eusko Jaurlaritza. Gazteria. Zuzenekoa	200.000,00 €	
Eusko Jaurlaritza. Lehendakaritza	65.000,00 €	
Emakunde	20.000,00 €	
ALDUNDIAK		**81.000,00 €**
Bizkaiko Foru Aldundia.	42.000,00 €	
Gipuzkoako Foru Aldundia. Gazteria	27.000,00 €	
Arabako Foru Aldundia. Gazteria	12.000,00 €	
BESTE ERAKUNDE BATZUK		**20.200,00 €**
Bilboko udala	10.000,00 €	
Gasteizko udala	10.200,00 €	
BEREZKO DIRUSARRERAK		**8.570,00 €**
Finantziar ondasunak	100,00 €	
Foroetan, kurtsoetan partehatzeagatik dirusarrerak	500,00 €	
2017ko kontseilukideen kuotak	5.000,00 €	
Eusko Jaurlaritza (Gazte txartelako publizitatea)	2.970,00 €	
GUZTIRA		**394.770,00 €**

www.egk.eus
Ramiro de Maeztu, 15 behea
Vitoria-Gasteiz
Autonomía, 44 behea
Bilbao
Andia, 11 nagusia
Donostia

GASTUAK	
1.- OROKORRAK	132.217,32 €
1.1. LANGILE OROKORRAK	*99.468,53 €*
Koordinazio Nagusia (Presidentzia) *38.641,30 € Soldata gordina* *15.583,87€ EGK-k ordaindutako Gizarte Segurantza*	*40.082,59 €*
Kudeaketa ekonomikoa eta administratiboa *50.314,27€ Soldata gordina* *9.835,2,80€ EGK-k ordaindutako Gizarte Segurantza*	*54.225,18 €*
Garbiketa Zerbitzua Bizkaia *3.864,88€ Soldata gordina* *1.295,88€ EGK-k ordaindutako Gizarte Segurantza*	*5.160,76 €*
1.2. EGITURA ETA KUDEAKETA	*32.748,79 €*
Arabako garbiketa	1.250,00 €
Kopiagintzak	390,00 €
Bidalketak	125,00 €
Informatika eta bulego materiala	400,00 €
Telefonoa, faxa eta interneta	4.800,00 €
Konponketak eta mantenua	5.274,82 €
Horniketak	6.400,00 €
Gestoritza	2.850,00 €
Bestelakorik	200,00 €
Langileen osasunaren zainketa	700,00 €
Langileen formakuntza	1.800,00 €

www.egk.eus
Ramiro de Maeztu, 15 behea
Vitoria-Gasteiz
Autonomía, 44 behea
Bilbao
Andia, 11 nagusia
Donostia

Inbertsioak	4.500,00 €
Batzorde Iraunkorra	1.533,97 €
Batzorde Teknikoa	900,00 €
Harpidetzak	125,00 €
Entitate batzuetan parte hartzeko kuotak	300,00 €
EGK-ko batzarrak	200,00 €
Batzorde Iraunkorrreko aseguroa	1.000,00 €
2. LAN ARLOAK ETA PROIEKTUAK	*258.752,68 €*
2.1. KOMUNIKAZIOA	39.873,56 €
Komunikazio teknikaria	27.873,56 €
20.709,06 € Soldata gordina	
7.164,50 € EGK-k ordaindutako Gizarte Segurantza	
Proiektuak	12.000,00 €
EGK-ren webgunea: berritu eta eguneratu	*4.845,00 €*
Disenatzaile gazteen poltsa	*3.555,00 €*
Bideo Lehiaketa Reccaciona	*2.360,00 €*
Twitter Lehiaketa	*500,00 €*
Piztu! Buletin digitala	*420,00 €*
Sare Sozialen Kudeaketa	
Komunikabideekin harremanak eta kanpo komunikazioa	*320,00 €*
Barne Komunikazioa	
Diskurtsoa definitu	
2.2. ENPLEGUA ETA ETXEBIZITZA	*39.398,20 €*
Etxebizitza eta Enplegu Teknikaria	*34.848,20 €*
26.250,92 € Soldata gordina	
8597,40€ EGK-k ordaindutako Gizarte Segurantza	
Proiektuak	4.550,00 €

www.egk.eus
Ramiro de Maeztu, 15 behea
Vitoria-Gasteiz
Autonomía, 44 behea
Bilbao
Andia, 11 nagusia
Donostia

ENPLEGUA:	
Pertsona Gazte bat Etxe-kaleratzen duten kasuetarako protokoloa	*50,00 €*
Enplegua eta aniztasuna	*1.500,00 €*
Enplegu arloan lan egiten duten eragileekin harremana	*250,00 €*
Gazte Label: Gazteria politika publikoen kalitate zigilua	*400,00 €*
Lan egokia	*1.500,00 €*
Posizionamendu publikoak	
Lan arriskuen prebentzioan formazioa	
Eguneroko lana	*500,00 €*
ETXEBIZITZA:	
Emantzipa Zer?	*350,00 €*
2.3. HEZKUNTZA	*41.240,40 €*
Hezkuntza Teknikaria	*36.590,40 €*
27563,40€ Soldata gordina	
9.027€ EGK-k ordaindutako Gizarte Segurantza	
Proiektuak	***4.650,00 €***
HEZKUNTZA FORMALA:	
Hezkuntza Foroa	*1.400,00 €*
Hezkuntza Eragileak	
Eskola Kontseilua	
HEZKUNTZA EZ FORMALA:	
Astialdi Foroetako koordinazioa	*400,00 €*
Hezitzaileentzako Gidak	*150,00 €*
Astialdi Foroko webgunea	*250,00 €*
Astialdi Foroetako koordinazioa	*1.000,00 €*
Astialdiko ikastaroen kanpaina	*350,00 €*
Aterpetxeen ataria	*1.000,00 €*

www.egk.eus
Ramiro de Maeztu, 15 behea
Vitoria-Gasteiz
Autonomía, 44 behea
Bilbao
Andia, 11 nagusia
Donostia

Astialdiko eskolen etorkizuna	*100,00 €*
2.4. PARTEHARTZEA	*39.848,07 €*
Partehartze Teknikaria	*34.848,07 €*
26.250,9€ Soldata gordina	
8.597,20€ EGK-k ordaindutako Gizarte Segurantza	
Proiektuak	5.000,00 €
Ikerketa kualitatiboa	*300,00 €*
Gazterpe:Gazteen parte-hartze eta antolakuntzarako espazioak	*600,00 €*
Gidak	*200,00 €*
Gazte olimpiadak	*1.600,00 €*
Gazteak eta Parte hartze politikoa	*600,00 €*
Gazteen parte hartzerako lurralde kontseilua	*200,00 €*
Euskadiko gazteak lankidetza programan	*425,00 €*
Gizarte aldaketarako herritartasuna	*425,00 €*
Material eta gelen lagapena	*300,00 €*
Aholkularitza	*300,00 €*
Barne-koordinazioa	*50,00 €*
2.6. BAKEA ETA BIZIKIDETZA	*65.000,00 €*
Bakea eta BizikidetzaTeknikaria	*35.878,97 €*
27.245,14 € Soldata gordina	
8.633,83 € EGK-k ordaindutako Gizarte Segurantza	
Komunikazio teknikaria	6.974,76 €
5.541,86 € Soldata gordina	
1.432,90€ EGK-k ordaindutako Gizarte Segurantza	
Proiektuak	22.146,27 €
Gida-libura+Proposomenak Euskarazko Bertsioa	5.000,00 €
Gida-libura eta dokumentalaren zabalpena	2.296,27 €

www.egk.eus
Ramiro de Maeztu, 15 behea
Vitoria-Gasteiz
Autonomía, 44 behea
Bilbao
Andia, 11 nagusia
Donostia

Bake lantaldea	750,00 €
Hitzarmenaren baitan garatuko den proposamenaren definizioa	200,00 €
Bake teknikariaren deialdia	100,00 €
2017 proiektuak	12.300,00 €
Koordinazio orokorra eta Egunerokotasuna	1.500,00 €
2.7 EGK BERDINTASUNA	*37.192,45 €*
Berdintasun Teknikaria	*33.392,45 €*
24.970,36 € Soldata gordina	
8.422,09€ EGK-k ordaindutako Gizarte Segurantza	
Proiektuak	3.800,00 €
Sexualitatearen koloreak	200,00 €
Gaur8	200,00 €
Berdintasun protokoloak	100,00 €
EGK-ren I.Berdintasun plana	400,00 €
Gune Anitza	400,00 €
Recacciona	
Indarkeria Matxistaren Aurkako Kanpaina	1.000,00 €
Sexualitate Berdintasunetik	1.300,00 €
Eguneroko lana	200,00 €
GUZTIRA	394.770,00 €

www.egk.eus
Ramiro de Maeztu, 15 behea
Vitoria-Gasteiz
Autonomía, 44 behea
Bilbao
Andia, 11 nagusia
Donostia